



EXPORTACIONES FORESTALES CHILENAS Marzo 2011

INSTITUTO FORESTAL



Ministerio de
Agricultura

Gobierno de Chile



INFOR
INSTITUTO FORESTAL



EXPORTACIONES FORESTALES CHILENAS

Enero-Marzo 2011

"EXPORTACIONES FORESTALES CHILENAS – Enero-Marzo 2011"

Elaborado por el Area de Información y Mercado del Instituto Forestal, Sede Metropolitana.
Proyecto "Sistema Nacional de Información Forestal"
Edición: Verónica Álvarez G.

La información base de este documento es proporcionada por el Servicio Nacional de Aduanas y corresponde al documento fuente: Declaración Única de Salida DUS.

Se autoriza su reproducción citando como fuente: INFOR-CONAF

Impreso en Santiago de Chile
Mayo, 2011

INSTITUTO FORESTAL
e-mail: info@infor.cl,
Sitio web www.infor.cl

CONTENIDO

ANTECEDENTES GENERALES, 1

CUADROS RESUMEN, 4

PRINCIPALES PRODUCTOS EXPORTADOS, 13 (países, empresas y evolución mensual)

<i>Pulpa blanqueada pino radiata, 15</i>
<i>Pulpa cruda pino radiata, 17</i>
<i>Pulpa blanqueada eucalipto, 19</i>
<i>Madera aserrada tablonos pino radiata, 22</i>
<i>Astillas eucaliptus nitens, 26</i>
<i>Astillas eucaliptus globulus, 27</i>
<i>Papel periódico, 28</i>
<i>Tableros MDF pino radiata, 30</i>
<i>Tablero contrachapado pino radiata, 33</i>
<i>Tablero de partículas pino radiata, 36</i>
<i>Chapa debobinada pino radiata, 38</i>
<i>Madera cepillada pino radiata, 40</i>
<i>Madera en bloques pino radiata, 43</i>
<i>Madera finger-joint (blanks) pino radiata, 44</i>
<i>Molduras sólidas pino radiata, 46</i>
<i>Molduras MDF pino radiata, 49</i>
<i>Tableros encolados de canto pino radiata, 51</i>
<i>Marcos para puertas pino radiata, 53</i>
<i>Puertas pino radiata, 55</i>
<i>Frutos rosa mosqueta, 57</i>

ANEXOS, 59

<i>Anexo 1. Exportaciones forestales según producto, 61</i>
<i>Anexo 2. Exportaciones forestales según país destino, 63</i>
<i>Anexo 3. Exportaciones forestales según exportador, 65</i>
<i>Anexo 4. Exportaciones forestales mensuales, 67</i>

ANTECEDENTES GENERALES DE LAS EXPORTACIONES FORESTALES

La comercialización de productos forestales en el exterior registró un importante crecimiento en marzo 2011 al totalizar un monto de US\$ 483 millones, cifra superior en un 84,2% al total registrado en igual mes del año 2010 y un crecimiento menor en relación a febrero recién pasado de un 19%. Las cifras registradas en este primer trimestre han sido muy alentadoras, dando como resultado un aumento destacado de un 33,3% en las exportaciones, equivalentes a mayores ventas por US\$ 352 millones. Como resultado, el total acumulado de las exportaciones forestales durante los tres primeros meses de año es de \$ 1.407 millones.

La carga total movilizada por los puertos del país alcanzó los 3,3 millones de toneladas, carga superior en un 23,7% al total embarcado en igual periodo del año pasado, es decir, este año se han exportado 654 mil de toneladas mas que el año 2010 en productos forestales chilenos. El 80% de estos productos fue embarcado por los puertos de la Region del Bio Bio, destacándose en primer lugar, el puerto de Coronel con 1 millón de toneladas embarcadas (31,2% del total), correspondiéndole a las astillas, el 45% de los embarques.

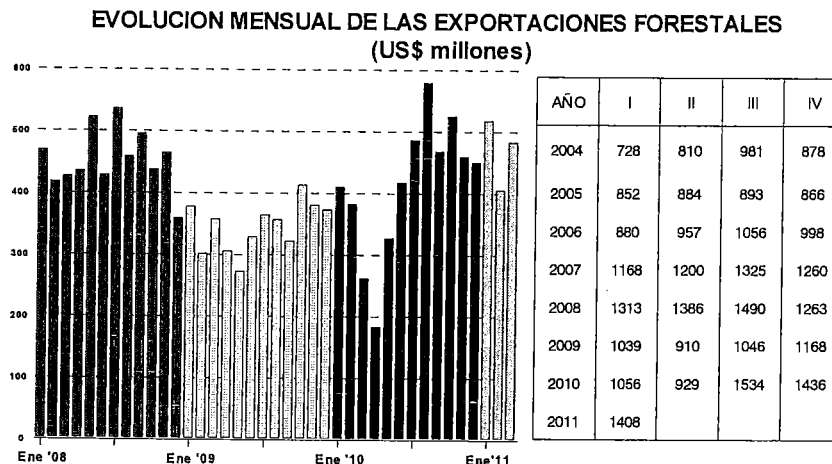

En el gráfico anterior se observa la tendencia creciente de las exportaciones forestales, con una tasa de crecimiento trimestral de un 2,3% entre el año 2004 y el primer trimestre del año 2011, que de mantenerse rojaría para el segundo trimestre del 2011 un valor de US\$ 1.439 millones.

El incremento en el valor exportado se produjo tanto por el volumen exportado al exterior como por la interesante tendencia al alza que se observa en los precios de los principales productos. En relación a los volúmenes de venta los aumentos mas significativos se presentan en el rubro, tableros y chapas (45,5%) en la madera aserrada (37,3%) y en las astillas (34,7%), en tanto los precios con mayor crecimiento se presentaron en papel para periódico (24%), celulosa (18,7%), y la madera aserrada (18,1%). La celulosa, que este período presenta un crecimiento en los volúmenes de venta de 4,7%, logró en el mercado internacional un precio mayor en 18,7% en relación al año 2010, alcanzando un precio promedio de US\$ 723/toneladas en los tres primeros meses del año. El aumento mas significativo en el precio se presentó en la celulosa blanqueada de pino radiata, que alcanzó los US\$ 772,3/ton en marzo 2011, con un aumento de 27,6% en relación a enero del año 2010, recuperando su crecimiento despues que en enero y febrero 2011 había presentado una leve disminución en el precio de venta del producto.

PRODUCTOS

El principal producto exportado en el primer trimestre 2011 continúa siendo la celulosa, que representa el 48,4% del total exportado y es el producto que marca la tendencia de las exportaciones, con un volumen de venta de 942 mil toneladas y un precio medio de US\$ 722,9/ton, alcanzó un monto de US\$ 681 millones y un crecimiento de un 24,3% en relación a igual trimestre del año anterior. Sus principales mercados son China e Italia a los cuales se destina el 30,8% y 16,3% respectivamente. En este grupo la mayor participación corresponde a celulosa blanqueada de eucalipto, con el 46% del total y un volumen de venta superior en un 10,2%, en tanto la celulosa blanqueada de pino radiata que representa el 43,1% del total, registro una caída en el volumen de 6,1% en relación al año 2010.

El grupo papeles y cartones se ubica en segundo lugar con un tonelaje 180 mil toneladas, equivalentes a un monto de US\$175,4 millones y una participación del 12,5% del total. Los productos mas destacados del grupo son las cartulinas multicapas y el papel para periódico; con participaciones del 47% y 19% respectivamente. El principal mercado para las cartulinas multicapas es Reino Unido con 13,6%, en tanto como principal mercado para el papel para periódico figura Perú, con el 28% del total.

El grupo de tableros y chapas se ubica en tercer lugar, con ventas que representan el 10,8% de lo exportado, destinados principalmente a los mercados de Mexico (22%) y Estados Unidos (22%). Dentro de este grupo, el producto mas destacado es el tablero contrachapado con el 64,7% de las ventas, seguido por el tablero de fibra y MDF con una participación de 29,1% en el total.

Las astillas sin corteza se ubican a continuación, aportando el 7,8% del total, con un volumen de venta de 1.394,2 mil toneladas verdes y un valor de US\$ 109,2 millones. En relación al año pasado su volumen se incrementó en un 34,7%, junto a un mejor precio en 14,3%, dio como resultado, un considerable aumento en el valor de ventas del producto, el que fue superior en un 54% en relación al año 2010. El principal destino es China que adquiere el 30,8% de las ventas, seguido por Italia con el 16,3% del total.

CUADRO 2
MONTO EXPORTADO POR PERÍODO SEGÚN PRODUCTO (US\$ miles), ENERO- MARZO

PRODUCTO	2010	(%)	PRODUCTO	2011	(%)
TOTAL	1.055.864,5	100,0	TOTAL	1.407.508,1	100,0
Principales Productos	874.520	82,8	Principales Productos	466.051	33,1
Pulpa Blanqueada Pino Radiata	253.208	24,0	Papeles Para Acanalar	12.291	0,9
Pulpa Blanqueada Eucalipto	250.009	23,7	Astillas Sin Corteza Eucalipto	86.372	6,1
Madera Aserrada Tablones Pino Radiata	65.003	6,2	Tablero Mdf Pino Radiata	34.530	2,5
Tablero Contrachapado Pino Radiata	64.583	6,1	Madera Finger Joint (Blanks) Pino	12.696	0,9
Cartulina Multicapas Estucada S/I	64.148	6,1	Pulpa Cruda Pino Radiata	73.614	5,2
Astillas Sin Corteza Eucalipto	47.158	4,5	Madera Aserrada Tablones Pino	105.507	7,5
Pulpa Cruda Pino Radiata	44.381	4,2	Caras De Puertas Moldeadas Pino	6.026	0,4
Molduras De Madera Pino Radiata	35.029	3,3	Tablero Contrachapado Pino Radiata	97.986	7,0
Molduras Mdf Pino Radiata	26.231	2,5	Madera Cepillada Pino Radiata	24.891	1,8
Papel Periodico S/I	24.770	2,3	Puertas Pino Radiata	12.138	0,9

Mercados

China continúa como líder en el ranking de países de destino de las exportaciones chilenas, alcanzando una participación de 16,6% en el monto total exportado por el sector forestal. Las compras de China, mostraron un aumento de 39% en relación al año 2010, cuya causa principal es el incremento en los volúmenes de venta a este país de celulosa blanqueada eucalipto y celulosa cruda pino (80,4%; 83,6%),

junto al incremento experimentado por los precios de estos productos. Igualmente la madera aserrada de pino radiata incremento su volumen en 73% y su precio en 15% respecto de igual periodo 2010.

En segundo lugar se ubicaron las exportaciones a Estados Unidos, que se incrementaron en 24,4% en relación al año 2010 y contribuyeron con 10,7% al total. Entre los principales productos comercializados a este país, destacan las molduras de pino radiata, que representan la cuarta parte de este mercado, con compras superiores a US\$ 36 millones, y un incremento en 15,6% en relación a igual periodo 2010.

Entre los 20 principales mercados, los que experimentaron los mayores crecimientos en el trimestre son: Portugal (238,9%), Venezuela (118,3%), Australia (91,9%), Italia (87,6%), Colombia (59,6%), Argentina (54,4%) y Japón (50,9%). Dentro de este grupo, solo las exportaciones con destino a Corea fueron menores a las registradas en enero-marzo 2010 en un 13,7%.

CUADRO 3
MONTO EXPORTADO POR PERÍODO SEGÚN PAÍS DE DESTINO (US\$ miles), ENERO- MARZO

PAÍSES DE DESTINO	2010	(%)	PAÍSES DE DESTINO	2011	(%)
TOTAL	1.055.865	100,0		1.407.508	100,0
PRINCIPALES PAISES	741.537	70,2	PRINCIPALES PAISES	998.580	70,9
CHINA	168.285	15,9	CHINA	233.850	16,6
ESTADOS UNIDOS	121.316	11,5	ESTADOS UNIDOS	150.886	10,7
JAPÓN	85.041	8,1	JAPÓN	128.310	9,1
COREA DEL SUR	73.990	7,0	ITALIA	120.254	8,5
ITALIA	64.106	6,1	MÉXICO	81.561	5,8
HOLANDA	62.771	5,9	HOLANDA	69.235	4,9
MÉXICO	56.397	5,3	COREA DEL SUR	63.834	4,5
PERÚ	40.297	3,8	ARGENTINA	53.633	3,8
ARGENTINA	34.738	3,3	PERÚ	50.148	3,6
TAIWÁN	34.598	3,3	COLOMBIA	46.871	3,3
OTROS	314.327	29,8	OTROS	408.928	29,1

Un total de 495 empresas exportaron productos forestales chilenos, de las cuales las 10 primeras comercializaron productos por US\$ 1.148 millones, equivalentes al 81,6% del total, cada una de ellas con ventas superiores a los US\$ 15 millones. Dentro de este grupo se encuentran las empresas pertenecientes a los dos grandes grupos del sector forestal; Arauco (43,7%) y CMPC (33%), las que concentraron el 76,7% del total.

Entre los 20 principales exportadores, que concentran el 89,9% de las ventas del periodo, los que mostraron la mayor variación positiva en el trimestre son: Astillas Exportaciones (156,5%), Volterra (119,5%), Forestal del Sur (102,7%), Papeles Cordillera (88,2%), Aserraderos Arauco (67,7%), Eagon Lautaro (58,5%) y Masisa (58,5%). Estas 7 empresas, que registran grandes incrementos en sus compras, representaron el 15,3% del total exportado y tienen una alta incidencia en los resultados del trimestre.

CUADRO 4
MONTO EXPORTADO POR PERÍODO SEGÚN EXPORTADOR (US\$ miles), ENERO- MARZO

EXPORTADOR	2010	(%)	EXPORTADOR	2011	(%)
TOTAL	1.055.865	100,0		1.407.508	100,0
PRINCIPALES EXPORTADORES	876.432	83,0	PRINCIPALES EXPORTADORES	1.147.835	81,6
CELULOSA ARAUCO Y CONSTITUCION S.A.	322.743	30,6	CELULOSA ARAUCO Y CONSTITUCION S.A.	394.769	28,0
CMPC CELULOSA S.A.	226.776	21,5	CMPC CELULOSA S.A.	290.354	20,6
PANELES ARAUCO S.A.	74.801	7,1	ASERRADEROS ARAUCO S.A.	111.011	7,9
ASERRADEROS ARAUCO S.A.	66.215	6,3	PANELES ARAUCO S.A.	108.671	7,7
CARTULINAS CMPC S.A.	64.752	6,1	CARTULINAS CMPC S.A.	82.838	5,9
CMPC MADERAS S.A.	45.744	4,3	CMPC MADERAS S.A.	61.103	4,3
MASISA S.A.	25.332	2,4	MASISA S.A.	40.139	2,9
FORESTAL COMACO S.A.	17.022	1,6	CONSORCIO MADERERO S.A.	22.099	1,6
INDUSTRIAS FORESTALES S.A.	16.866	1,6	INDUSTRIAS FORESTALES S.A.	21.187	1,5
CONSORCIO MADERERO S.A.	16.182	1,5	FORESTAL DEL SUR S.A.	15.664	1,1
OTROS	179.433	17,0	OTROS	259.673	18,4

CUADRO 5
EXPORTACIONES FORESTALES SEGÚN GRUPOS Y PRODUCTOS

MONTO (US\$ miles)			GRUPO / PRODUCTO	VOLUMEN		
ENERO- MARZO		Var		ENERO- MARZO		Var
2011	2010	(%)		2011	2010	(%)
1.407.508	1.055.865	33,3	TOTAL			
680.778	547.598	24,3	PULPA (t)	941.745	899.228	4,7
293.751	253.208	16,0	Blanqueada pino radiata	383.596	408.492	-6,1
313.333	250.009	25,3	Blanqueada eucalipto	454.531	412.354	10,2
73.614	44.381	65,9	Cruda pino radiata	103.533	78.382	32,1
79	0	100,0	Otras pulpas	85	0	100,0
175.401	129.619	35,3	PAPELES, CARTONES Y SUS DERIVADOS (t)	180.084	163.692	10,0
33.484	24.770	35,2	Papel periodico	50.204	46.055	9,0
141.917	104.849	35,4	Otros papeles, cartones y derivados	129.880	117.636	10,4
151.910	95.723	58,7	TABLEROS Y CHAPAS (t)	250.509	172.151	45,5
44.185	24.448	80,7	Tableros de fibra (MDF, Hardboard)	89.978	53.658	67,7
6.384	3.924	62,7	Tableros de particulas	14.508	9.159	58,4
98.301	65.157	50,9	Tableros contrachapados (3)	138.972	105.191	32,1
1.590	1.512	5,2	Chapas	3.480	2.491	39,7
1.426	649	119,8	Tableros OSB	3.543	1.642	115,8
23	34	-31,5	Otros	28	10	191,7
109.164	70.907	54,0	ASTILLAS (t)	1.394.231	1.034.743	34,7
	15		Nativas		303	
109.164	70.892	54,0	Eucalipto	1.394.231	1.034.440	34,8
107.063	66.046	62,1	MADERA ASERRADA (1) (m3)	504.026	367.201	37,3
105.893	65.220	62,4	Pino radiata	501.321	365.218	37,3
1.170	826	41,7	Otras especies	2.705	1.983	36,4
71.217	61.929	15,0	MOLDURAS (t)	58.957	56.345	4,6
44.249	35.690	24,0	Molduras solidas	31.343	26.757	17,1
26.968	26.240	2,8	Molduras de fibra	27.614	29.588	-6,7
44.622,3	35.804	24,6	OTROS GRUPOS (t)	31.979	27.088	18,1
13.182	11.675	12,9	PRODUCTOS NO MADEREROS	4.235	3.698	14,5
14.207	9.868	44,0	PRODUCTOS PARA CONSTRUCCION (4)	9.878	7.988	23,7
2.650	2.737	-3,2	CAJAS Y OTROS ENVASES Y PLATAFORMAS	4.080	4.573	-10,8
14.583	11.523	26,6	OTROS	13.807	10.829	27,5
39.487	27.360	44,3	MADERA ELABORADA CEPILLADA Y CLEAR (2) (m3)	117.711	93.021	26,5
39.460	27.186	45,1	Pino radiata	117.600	92.375	27,3
27	173	-84,4	Otras especies	112	646	-82,7
3.702	3.262	13,5	MUEBLES DE MADERA Y SUS PARTES Y PIEZAS (t)	1.170	1.068	9,6
1.308	1.467	-10,8	Partes y piezas de muebles	541	595	-9,0
778	462	68,4	Comodas y veladores	221	134	64,5
1.616	1.333	21,2	Otros	408	339	20,3
191	70	173,5	TROZAS (m3)	830	268	209,7
24	1	3.910,0	Trozas para pulpa	217	14	1.428,2
167	69	141,2	Trozas para aserrar y chapas	613	254	141,6
23.973	17.546	36,6	PUERTAS, VENTANAS Y SUS MARCOS (t)	16.687	12.361	35,0
12.274	9.179	33,7	Puertas	5.810	4.539	28,0
5.570	4.403	26,5	Marcos para puertas	4.257	3.483	22,2
6.129	3.963	54,6	Otros	6.620	4.338	52,6

(1) Incluye madera aserrada tablones, basas, tapas. (2) Incluye madera cepillada, madera en bloques, cutstocks y madera finger-joint (blanks y boards). (3) Incluye placas carpinteras. (4) Considera productos de carpintería y productos encolados.

CUADRO 6
VARIACIÓN DEL VALOR EN LOS 20 PRINCIPALES
PRODUCTOS FORESTALES EXPORTADOS (*)
Variación Ene-Mar'11 / Ene-mar'10

LOS PRODUCTOS QUE SUBEN	%
Papeles Para Acanalar S/I	89,9
Astillas Sin Corteza Eucalipto	83,2
Tablero Mdf Pino Radiata	80,2
Madera Finger Joint (Blanks) Pino Radiata	76,0
Pulpa Cruda Pino Radiata	65,9
Madera Aserrada Tablones Pino Radiata	62,3
Caras De Puertas Moldeadas Pino Radiata	52,0
Tablero Contrachapado Pino Radiata	51,7
Madera Cepillada Pino Radiata	36,6
Puertas Pino Radiata	35,9
Tableros Encolados De Canto Pino Radiata	35,5
Papel Periodico S/I	35,2
Papel Test Liner S/I	29,4
Cartulina Multicapas Estucada S/I	28,5
Marcos Para Puertas Pino Radiata	27,1
Pulpa Blanqueada Eucalipto	25,3
Molduras De Madera Pino Radiata	24,7
Pulpa Blanqueada Pino Radiata	16,0
Molduras Mdf Pino Radiata	2,7
LOS PRODUCTOS QUE BAJAN	%
Astillas Sin Corteza Eucaliptus Nitens	-4,0

(*) 20 principales productos Enero-Marzo 2011, que representan el 92,8% del total exportado en el período. Ver anexo 1

PRODUCTOS EXPORTADOS EN PAÍSES DE
DESTINO SELECCIONADOS

ASTILLAS S/C EUCALIPTO

Total Enero-Marzo 2011 US\$ 86,4 millones

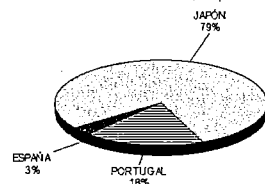

PULPA BLANQUEADA EUCALIPTO

Total Enero-Marzo 2011: US\$ 313,3 millones

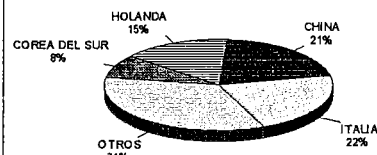

PRODUCTOS EXPORTADOS EN PAÍSES DE
DESTINO SELECCIONADOS

PORTUGAL

Total Enero-Marzo 2011: US\$ 16,9 millones

ASTILLAS S/C EUCALIPTO

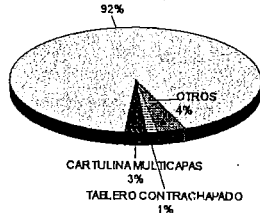

ITALIA

Total Enero-Marzo 2011: US\$ 120,3 millones

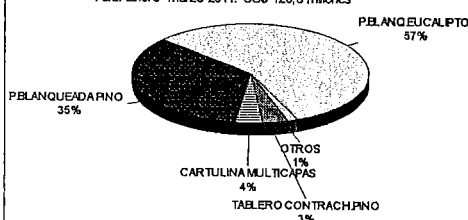

CUADRO 7
VARIACIÓN EN LOS 20 PRINCIPALES PAÍSES DE
DESTINO (*) Variación Ene-Mar '11 / Ene-Mar '10

LOS PAÍSES QUE SUBEN	%
Portugal	238,9
Venezuela	118,3
Australia	91,9
Italia	87,6
Colombia	59,6
Argentina	54,4
Japón	50,9
Brasil	46,0
México	44,6
China	39,0
Alemania	28,2
Perú	24,4
Estados Unidos	24,4
España	18,8
Canadá	16,7
Holanda	10,3
Taiwán	10,1
LOS PAÍSES QUE BAJAN	%
Corea Del Sur	-13,7

(*) 20 principales países Ene-Mar 2010, que representan el 89,1% del total exportado en el período. Ver anexo 2.

CUADRO 8
EXPORTACIONES SEGÚN PRINCIPALES PAISES Y SUS PRODUCTOS

PAIS / PRODUCTO	ENERO-MARZO US\$ FOB		
	Monto 2010	Monto 2011	Var %
CHINA	168.284.927	233.849.925	39,0
pulpa blanqueada pino radiata	109.919.704	113.127.360	2,9
pulpa blanqueada eucalipto	33.551.132	64.820.263	93,2
pulpa cruda pino radiata	13.542.736	31.620.167	133,5
madera aserrada tablonos pino radiata	9.600.090	19.157.470	99,6
madera cepillada pino radiata	690.895	3.745.503	442,1
tablero mdf pino radiata	120.075	424.622	253,6
musgo s/i	60.980	278.007	355,9
tablero contrachapado pino radiata	483.710	256.537	-47,0
madera aserrada tablonos lenga	68.049	175.546	158,0
cartulina multicapas estucada s/i	130.367	107.727	-17,4
ESTADOS UNIDOS	121.315.588	150.885.810	24,4
molduras de madera pino radiata	30.526.016	36.458.672	19,4
tablero contrachapado pino radiata	17.849.069	30.973.118	73,5
molduras mdf pino radiata	20.327.321	19.170.562	-5,7
puertas pino radiata	7.826.003	11.515.857	47,1
madera finger joint (blanks) pino radiata	4.653.418	7.876.498	69,3
tableros encolados de canto pino radiata	5.593.786	7.706.762	37,8
madera aserrada tablonos pino radiata	7.539.375	6.091.065	-19,2
cartulina multicapas estucada s/i	3.530.809	4.385.480	24,2
marcos para puertas pino radiata	3.151.828	3.649.780	15,8
pulpa blanqueada eucalipto	1.840.618	3.394.838	84,4
JAPÓN	85.040.547	128.309.904	50,9
astillas sin corteza eucalipto	36.375.092	67.806.577	86,4
astillas sin corteza eucaliptus nitens	23.733.909	22.792.244	-4,0
madera aserrada tablonos pino radiata	7.117.661	13.774.083	93,5
pulpa blanqueada pino radiata	5.812.174	11.626.372	100,0
pulpa blanqueada eucalipto	6.025.123	4.185.257	-30,5
madera cepillada pino radiata	1.370.859	2.639.317	92,5
madera finger joint (blanks) pino radiata	1.763.102	2.193.953	24,4
pulpa cruda pino radiata	966.069	610.639	-36,8
tablero mdf pino radiata	162.124	539.308	232,7
musgo s/i	527.052	408.114	-22,6
ITALIA	64.105.534	120.254.095	87,6
pulpa blanqueada eucalipto	32.701.513	68.413.224	109,2
pulpa blanqueada pino radiata	21.825.327	41.772.867	91,4
cartulina multicapas estucada s/i	3.969.539	4.252.108	7,1
tablero contrachapado pino radiata	3.360.368	4.101.358	22,1
pulpa cruda pino radiata	468.931	980.919	109,2
hongos s/i	60.454	264.712	337,9
papel engomado y autoadhesivo s/i		117.445	
tablero mdf pino radiata	291.080	87.558	-69,9
barricas roble fran/amer	56.683	82.735	46,0
aceite vegetal rosa mosqueta	30.608	56.843	85,7
MÉXICO	56.396.539	81.560.560	44,6
tablero contrachapado pino radiata	8.931.023	18.124.376	102,9
madera aserrada tablonos pino radiata	11.685.457	17.920.554	53,4
tablero mdf pino radiata	7.818.694	13.106.765	67,6
cartulina multicapas estucada s/i	6.204.054	8.601.382	38,6
madera cepillada pino radiata	5.117.163	7.938.931	55,1
pulpa blanqueada eucalipto	3.552.657	3.169.137	-10,8
pulpa blanqueada pino radiata	1.177.331	2.321.880	97,2
postes impregnados pino radiata	692.858	1.603.493	131,4
tablero mdf recub. y/o trab. mec. pino radiata	946.563	1.553.750	64,1
sacos y bolsas de papel s/i	1.144.147	1.386.517	21,2
HOLANDA	62.770.817	69.234.736	10,3
pulpa blanqueada eucalipto	42.903.595	47.384.250	10,4
tablero contrachapado pino radiata	6.848.198	9.619.929	40,5
pulpa blanqueada pino radiata	9.162.739	8.523.224	-7,0
cartulina multicapas estucada s/i	2.492.321	3.146.386	26,2
musgo s/i	284.154	209.606	-26,2
madera aserrada tablonos pino radiata	19.678	100.888	412,7
madera cepillada pino radiata	16.211	76.503	371,9

Nota: Se presentan los diez principales productos por cada país, según monto del año 2011.

CUADRO 9
EXPORTACIONES FORESTALES POR ZONA GEOGRÁFICA

ZONA GEOGRÁFICA	ENERO-MARZO 2010		ENERO-MARZO 2011		
	US\$ miles	(%)	US\$ miles	(%)	Var (%)
ASIA	437.281	41,4	537.982	38,2	23,0
EUROPA	241.751	22,9	331.592	23,6	37,2
AMERICA DEL NORTE	190.522	18,0	247.396	17,6	29,9
AMERICA DEL SUR	151.645	14,4	230.875	16,4	52,2
AMERICA CENTRAL Y EL CARIBE	20.458	1,9	32.871	2,3	60,7
OCEANIA	12.595	1,2	23.913	1,7	89,9
AFRICA	1.612	0,2	2.851	0,2	76,9
DESTINO NO PRECISADO		0,0	28		
Total general	1.055.865	100,0	1.407.508	100,0	33,3

CUADRO 10
EXPORTACIONES FORESTALES POR BLOQUES COMERCIALES DE INTERÉS

BLOQUE COMERCIAL	ENERO-MARZO 2010		ENERO-MARZO 2011		VAR. (%)
	US\$ millones	(%)	US\$ millones	(%)	
APEC	555.093.240	52,6	688.794.672	48,9	24,1
UE	235.953.857	22,3	326.435.140	23,2	38,3
ALADI	111.640.630	10,6	180.659.598	12,8	61,8
NAFTA	134.125.782	12,7	165.835.130	11,8	23,6
CAN	59.546.341	5,6	101.584.328	7,2	70,6
MERCOSUR	51.775.556	4,9	78.747.782	5,6	52,1
ASEAN	45.233.208	4,3	33.774.507	2,4	-25,3
P4	6.279.468	0,6	13.792.992	1,0	119,7
EFTA	1.679.845	0,2	1.841.130	0,1	9,6

EXPORTACIONES A LOS PRINCIPALES MERCADOS DE CHILE

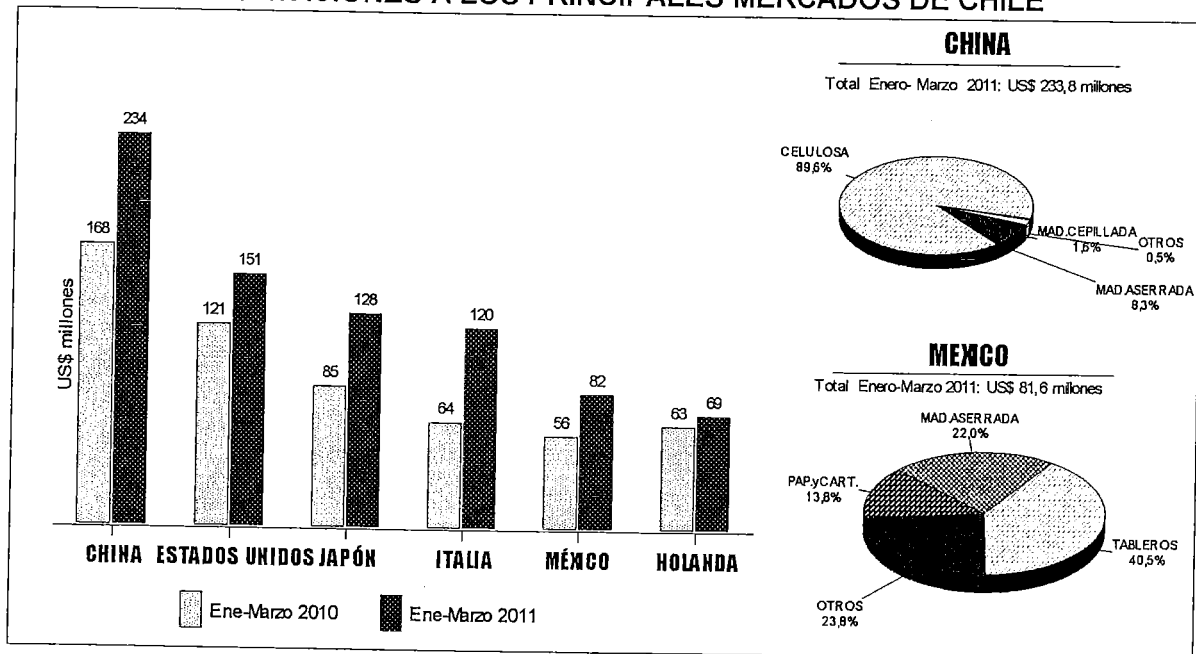

CUADRO 11
EXPORTACIONES SEGÚN PRINCIPALES EXPORTADORES Y PRODUCTOS (US\$ FOB)

EXPORTADOR PRODUCTO	ENERO-MARZO		VAR %
	2010	2011	
CELULOSA ARAUCO Y CONSTITUCION S.A.	322.742.753	394.768.990	122,3
pulpa blanqueada pino radiata	173.046.512	181.585.732	104,9
pulpa blanqueada eucalipto	105.849.265	139.568.883	131,9
CMPC CELULOSA S.A.	226.776.237	290.353.503	128,0
pulpa blanqueada eucalipto	143.836.884	173.764.483	120,8
pulpa blanqueada pino radiata	80.161.947	112.165.605	139,9
ASERRADEROS ARAUCO S.A.	66.214.845	111.011.223	167,7
madera aserrada tablonos pino radiata	30.607.817	62.804.984	205,2
molduras de madera pino radiata	18.064.980	21.687.658	120,1
PANELES ARAUCO S.A.	74.800.924	108.671.071	145,3
tablero contrachapado pino radiata	45.684.410	68.448.064	149,8
tablero mdf pino radiata	9.100.811	16.814.317	184,8
CARTULINAS CMPC S.A.	64.752.000	82.838.187	127,9
cartulina multicapas estucada s/i	64.030.330	82.441.491	128,8
cartulina no estucada s/i	721.669	396.696	55,0
CMPC MADERAS S.A.	45.743.689	61.102.918	133,6
madera aserrada tablonos pino radiata	16.177.546	20.683.457	127,9
tablero contrachapado pino radiata	10.208.549	15.863.081	155,4
MASISA S.A.	25.331.594	40.139.221	158,5
tablero mdf pino radiata	9.815.594	17.209.701	175,3
puertas pino radiata	4.537.411	7.389.467	162,9
CONSORCIO MADERERO S.A.	16.181.766	22.099.372	136,6
astillas sin corteza eucalipto	11.763.070	14.871.218	126,4
madera aserrada tablonos pino radiata	4.285.178	6.144.520	143,4
INDUSTRIAS FORESTALES S.A.	16.865.789	21.187.315	125,6
papel periodico s/i	16.521.733	20.424.923	123,6
otros envases y papeles o cartones para envases s/i	106.974	762.392	712,7
FORESTAL DEL SUR S.A.	7.726.697	15.663.558	202,7
astillas sin corteza eucalipto	5.116.601	14.192.343	277,4
astillas sin corteza eucaliptus nitens	2.610.096	1.471.215	56,4
ASTILLAS EXPORTACIONES LTDA.	5.928.072	15.208.343	256,5
astillas sin corteza eucalipto	5.928.072	15.208.343	256,5
VOLTERRA S.A.	6.697.240	14.697.682	219,5
astillas sin corteza eucalipto	6.697.240	14.697.682	219,5
FORESTAL COMACO S.A.	17.022.353	13.966.484	82,0
astillas sin corteza eucalipto	12.562.932	10.953.862	87,2
astillas sin corteza eucaliptus nitens	4.444.284	3.012.622	67,8
PAPELES NORSKE SKOG BIO BIO LTDA.	8.964.498	13.038.483	145,4
papel periodico s/i	8.248.024	13.019.368	157,8
papeles sin estucar para impr. y escr. s/i	582.052	19.115	3,3
COMACO S.A.		12.785.031	
astillas sin corteza eucalipto		8.993.263	
astillas sin corteza eucaliptus nitens		3.791.768	
MADERAS ANCHILE LTDA.	13.999.271	12.610.870	90,1
astillas sin corteza eucaliptus nitens	13.999.271	12.610.870	90,1
PAPELES CORDILLERA S.A.	5.734.193	10.791.752	188,2
papel test liner s/i	3.754.711	5.495.131	146,4
papeles para acanalar s/i	1.442.835	5.234.874	362,8
WOODGRAIN CHILE LTDA.	8.694.945	9.969.521	114,7
molduras de madera pino radiata	4.924.319	5.716.459	116,1
puertas pino radiata	3.770.625	4.253.062	112,8
EAGON LAUTARO S.A.	4.831.564	7.659.776	158,5
tablero contrachapado pino radiata	4.743.549	7.390.848	155,8
tablero contrachapado recub. fenolico alamo		136.508	
CMPC TISSUE S.A.	4.539.115	6.789.380	149,6
papel higienico s/i	2.263.924	2.201.409	97,2
demas papeles y articulos de uso domestico	716.093	1.907.772	266,4
PROCTER & GAMBLE S.A.	2.125.000	6.495.989	305,7
pañales desechables s/i	364.549	3.356.281	920,7
toallas higienicas y tampones s/i	1.591.216	3.139.709	197,3

Nota: Se presentan los 2 principales productos por cada exportador según enero-Marzo 2011.

CUADRO 12
PRECIOS MEDIOS DE EXPORTACIÓN DE PULPA, ASTILLAS Y TROZOS ASERRABLES

	Pulpa y Papel (US\$ FOB / tonelada)					Astillas de Madera (US\$ FOB/ tonelada)		
	Pulpa		Pulpa Cruda	Papel Periódico	Papeles y Cartulinas Multicapas	Astillas		
	Blanqueada Pino radiata	Blanqueada Eucalipto				Pino	Euc.globulus	Euc.nitens
2009								
E	473,8	429,6	432,0	783,4	894,0		85,4	69,5
F	454,2	410,3	390,7	795,6	881,6		84,6	71,6
M	444,4	383,5	371,5	766,3	883,0		90,9	86,3
A	429,5	358,2	354,1	627,8	859,3		80,2	67,8
M	428,5	369,7	361,3	621,1	859,3		78,3	77,3
J	445,5	377,6	371,8	583,2	862,1		70,4	63,7
J	472,0	404,4	389,9	537,2	890,1		73,3	66,5
A	492,0	427,0	417,2	540,4	857,1		75,4	61,7
S	520,8	459,4	458,0	535,4	889,9		71,7	53,7
O	532,0	488,0	514,0	536,4	854,1		72,1	65,8
N	555,9	529,9	508,6	517,9	906,3		70,8	56,5
D	594,8	566,0	549,5	544,4	906,1		71,6	71,3
2010								
E	605,2	589,2	564,4	517,5	908,4		80,2	57,7
F	626,3	616,7	573,0	555,0	899,7		74,8	58,2
M	639,7	624,0	562,4	546,3	891,6		75,5	55,3
A	727,9	656,5	692,3	543,0	906,5		69,2	63,7
M	753,5	691,7	710,3	589,3	918,2		80,3	63,7
J	786,4	740,3	695,6	568,7	903,7		73,8	54,8
J	771,1	742,0	725,9	586,8	917,3		76,8	70,9
A	790,3	751,5	717,2	620,7	956,7		74,9	59,8
S	763,5	731,0	714,5	620,9	967,5		79,6	67,9
O	763,5	717,2	706,8	629,9	986,2		75,9	54,0
N	756,0	699,8	705,1	655,3	997,3		76,0	56,6
D	776,5	703,1	705,4	651,2	1.004,8		76,6	72,3
2011								
E	763,8	695,0	705,1	654,2	1.029,3		79,2	60,6
F	759,6	681,2	709,6	676,9	1.023,4		85,5	76,9
M	772,3	688,3	729,1	669,0	1.060,8		83,6	60,6

CUADRO 13
PRECIOS MEDIOS DE EXPORTACIÓN DE MADERA ASERRADA Y ELABORADA

	Trozos Aserrables (US\$ FOB / m ³)		Madera Aserrada (US\$ FOB / m ³)					Madera Cepillada (US\$ FOB / m ³)		
	Aserrable	Aserrable	Tablas y Tablones	Basas	Tablas y Tablones	Tablas y Tablones	Tablas y Tablones	Madera Finger- joint (blanks)	Madera en Bloques	Madera Cutstocks
	Colihue	Roble	Pino	Pino	P. Oregón	Lenga	Raulí	Pino	Pino radiata	Pino
2009										
E	87,7	378,6	174,6	142,5	230,9	631,5	785,7	335,7	345,8	512,6
F			197,4		226,0	696,7	696,2	346,5	446,4	
M			166,8	180,3	213,7	671,4	868,1	325,5	358,5	
A			158,5	162,5	223,7	622,1	507,9	309,2	307,2	
M			147,2		228,0	829,2	803,7	296,0	304,6	
J		131,0	161,0	126,4	218,7	590,4	753,0	311,7	292,0	335,1
J			149,1		231,0	588,3	675,2	333,6	306,4	318,7
A			153,0	240,0	231,3	534,8	841,6	322,5	292,6	511,3
S			159,8	114,3	221,0	336,2	536,5	342,2	316,3	343,7
O			159,0	128,8	223,1	433,2	769,5	125,7	302,3	
N	278,0		165,8		209,0	628,4	546,8	335,3	280,3	
D		348,1	166,4	142,6	215,2	647,0		363,2	302,3	
2010										
E	274,4		171,9		212,3	380,6	637,0	342,3	303,0	311,9
F			183,1		236,8	482,5	950,0	361,0	322,1	
M			183,9	153,6	214,2	486,9	742,4	352,9	437,7	
A	280,0		194,7		212,0	281,1	647,9	387,8	375,8	
M			209,9		219,2	449,1	876,9	391,7	354,1	301,2
J			199,1	184,5	241,8	449,0	716,2	411,1		
J			202,5	187,1	228,4	380,9	702,0	435,0	379,8	444,7
A			217,1	189,0	230,0	468,7	605,5	442,4	469,8	493,2
S			220,4	197,3	223,3	362,4	559,9	431,5	351,2	
O			211,8		230,0	477,3	537,0	436,6	379,5	
N			207,0	198,1		1.058,1	759,3	412,4	492,9	
D			210,2		274,4	630,0	769,4	410,6	455,2	
2011										
E			212,9	196,2	293,9	443,2	1.150	443,1	474,2	237,6
F			202,1	184,0	240,4	547,1	714,1	416,6	505,2	492,7
M			213,4	205,8	251,9	602,5	876,7	450,2		395,9

CUADRO 14
PRECIOS MEDIOS DE EXPORTACIÓN DE TABLEROS Y MANUFACTURAS DE MADERA

	Tableros y Chapas (US\$ FOB / tonelada)					Molduras (US\$ FOB / tonelada)		Puertas y Marcos (US\$ FOB / tonelada)	
	Tableros Partículas	Tableros MDF	Tableros Contrachapados	Tablero OSB	Chapa Debobinada	Molduras (finger-joint)	Molduras MDF	Puertas	Marcos
	Pino	Pino	Pino radiata		Pino radiata	Pino radiata	Pino	Pino	Pino
2009									
E	323,6	451,5	736,1	434,3	532,9	1.382,5	926,9	2.223,4	1.280,1
F	361,5	451,2	694,3	349,7	340,5	1.402,1	976,0	2.156,7	1.193,3
M	348,1	437,6	553,0	352,9	382,5	1.345,5	958,9	2.119,6	1.175,4
A	334,1	448,8	519,8	369,3	396,8	1.300,8	947,1	2.118,9	1.091,8
M	327,6	424,7	539,9	397,0	340,9	1.257,2	941,7	2.064,8	1.116,9
J	354,5	428,7	558,3	401,6	413,2	1.246,1	926,9	2.087,1	1.093,1
J	323,6	412,1	553,9	433,3	420,2	1.249,6	914,8	2.149,2	1.126,6
A	304,8	453,2	563,0	405,6	405,3	1.270,7	913,9	2.075,5	1.101,8
S	322,9	447,5	572,8	421,8	391,5	1.279,8	924,2	1.994,9	1.122,8
O	357,2	447,4	561,7	382,7	450,4	1.260,0	888,4	1.976,2	1.147,6
N	324,3	474,7	584,3	406,4	464,3	1.277,9	892,5	2.054,3	1.196,5
D	339,6	464,1	599,0	403,8	406,1	1.279,4	883,4	2.016,4	1.243,0
2010									
E	354,1	469,4	434,2	389,0	434,2	1.292,8	872,0	2.030,5	1.258,1
F	305,1	469,4	437,2	370,2	437,2	1.338,4	886,3	2.058,0	1.244,8
M	339,5	442,8	619,0	416,0	497,1	1.368,3	907,8	1.988,5	1.288,5
A	339,2	514,2	698,4	563,5	448,2	1.379,1	705,8	2.027,8	1.335,5
M	309,7	536,5	712,7	797,9	413,6	1.437,7	938,7	2.081,6	1.322,7
J	361,8	517,0	738,2	468,1	367,1	1.533,7	990,4	2.094,5	1.514,7
J	309,6	564,0	740,4	423,4	466,8	1.667,2	1.004,1	2.162,4	1.591,4
A	412,6	508,3	734,9	480,7	396,8	1.618,8	1.042,2	2.169,9	1.540,8
S	425,2	508,9	721,6	465,0	450,2	1.606,3	980,1	2.113,1	1.594,3
O	491,7	502,9	735,8	431,4	477,3	1.441,7	996,6	2.147,5	1.477,2
N	399,6	509,1	733,0	455,1	415,9	1.452,8	974,5	2.168,4	1.382,4
D	464,2	476,3	724,0	476,3	466,9	1.391,8	947,5	2.237,0	1.308,9
2011									
E	442,9	483,0	702,5	369,2	437,4	1.423,8	971,3	2.126,8	1.345,7
F	461,4	464,9	707,6	484,7	403,9	1.387,7	1.013,6	2.114,3	1.340,9
M	324,8	473,9	711,3	468,6	416,9	1.420,2	960,6	2.067,1	1.276,1

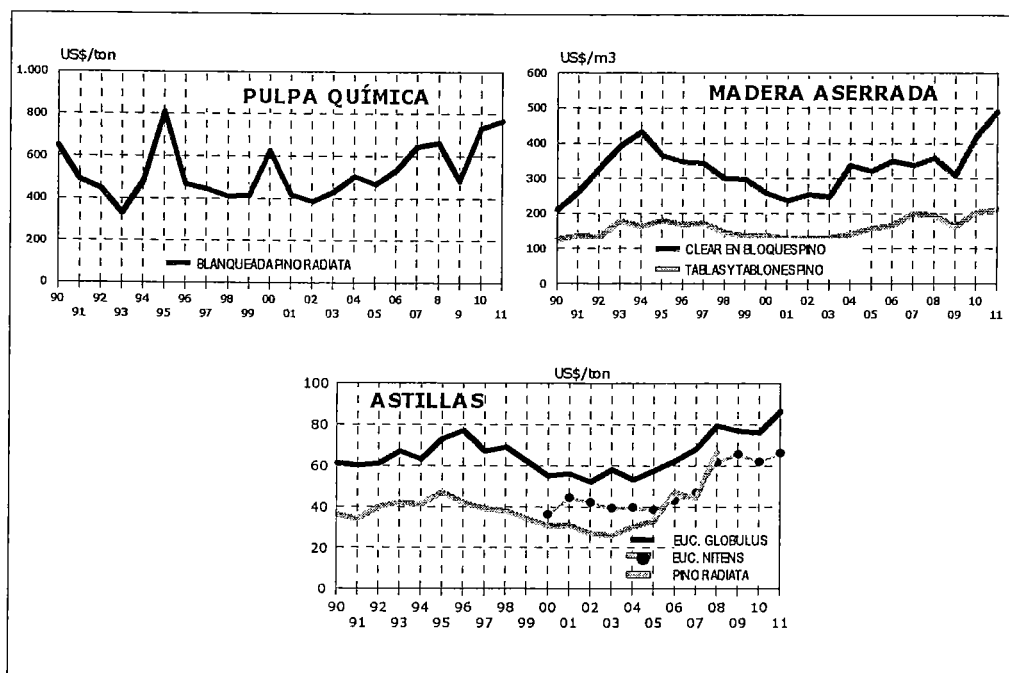

CUADRO 16
EXPORTACIONES FORESTALES SEGÚN PUERTO DE EMBARQUE

PUERTO	2010			2011		
	Carga (t)	Valor (US\$ FOB)	MONTO %	Carga (t)	Valor (US\$ FOB)	MONTO %
TOTAL	2.672.524	1.055.864.527	100,0	3.307.004	1.407.508.138	100,0
LIRQUÉN	684.358	380.517.578	36,0	827.887	522.482.185	37,1
CORONEL	711.452	235.960.038	22,3	1.032.604	335.805.621	23,9
SAN VICENTE	606.930	260.419.626	24,7	777.673	328.012.538	23,3
SAN ANTONIO	229.625	84.027.180	8,0	217.798	93.446.766	6,6
LOS LIBERTADORES	54.443	41.266.473	3,9	65.371	63.967.356	4,5
VALPARAÍSO	21.780	25.254.960	2,4	20.494	27.854.722	2,0
CORRAL	139.172	8.338.494	0,8	246.737	15.175.120	1,1
CALBUCO			0,0	103.244	7.642.589	0,5
PINO HACHADO	5.669	3.162.498	0,3	7.693	5.202.725	0,4
CHUNGARÁ	4.061	2.940.109	0,3	4.659	3.921.289	0,3
AEROP. A.M. BENÍTEZ	101	1.411.221	0,1	120	2.706.050	0,2
CARDENAL SAMORÉ	1.055	452.366	0,0	2.603	1.133.060	0,1
CHACALLUTA	134	90.354	0,0	35	52.342	0,0
MONTE AYMOND	23	12.392	0,0	38	39.661	0,0
ARICA	0	1.496	0,0	16	28.712	0,0
COQUIMBO	3	1.760	0,0	31	19.250	0,0
AEROP. DIEGO ARACENA	1	21.895	0,0	0	8.504	0,0
AEROP. C.I. DEL CAMPO	0	1.320	0,0	0	7.793	0,0
CALDERA	2	960	0,0	1	686	0,0
IQUIQUE	1	1.980	0,0	0	396	0,0
PUERTO ANGAMOS			0,0	0	353	0,0
OLLAGUE	1	2.592	0,0	0	212	0,0
PUNTA ARENAS	106	134.908	0,0	0	208	0,0
COLCHANE	8	12.972	0,0			
PUERTO MONTT	213.570	11.817.845	1,1			
SAN PEDRO DE ATACAMA	0	404	0,0			
SAN SEBASTIÁN	3	6.778	0,0			
VISVIRI	26	6.330	0,0			

Nota: Ordenamiento descendente de Puertos según monto Enero-Marzo 2011.

PRODUCTOS FORESTALES EXPORTADOS EN PUERTO SELECCIONADO
(% de la carga movilizada durante el período Enero- Marzo 2011)

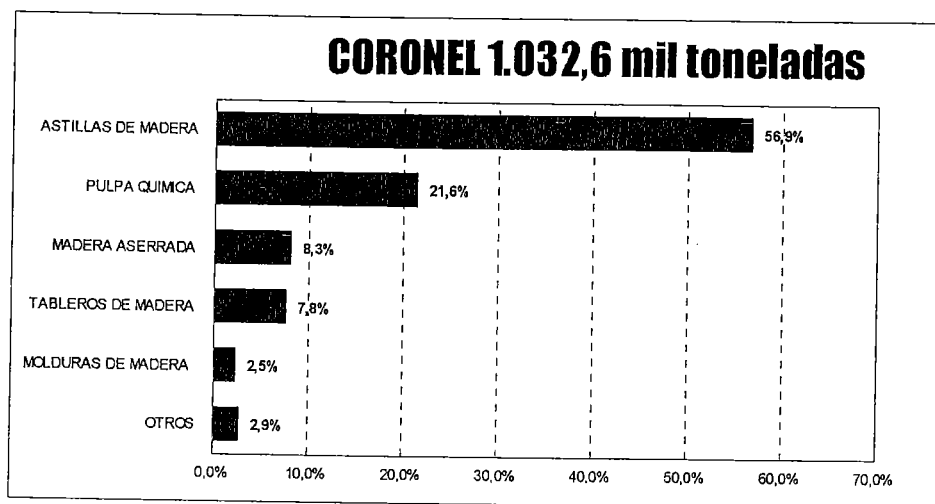

PRINCIPALES PRODUCTOS **EXPORTADOS**

- PAISES DE DESTINO
- EXPORTADORES
- EVOLUCIÓN MENSUAL

VOLUMEN DE PULPA BLANQUEADA PINO RADIATA
SEGUN REGION DE DESTINO

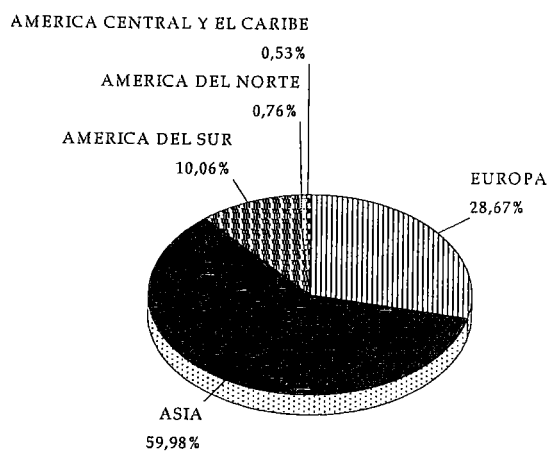

a MARZO 2011

PRECIOS DE EXPORTACION
PULPA BLANQUEADA PINO RADIATA

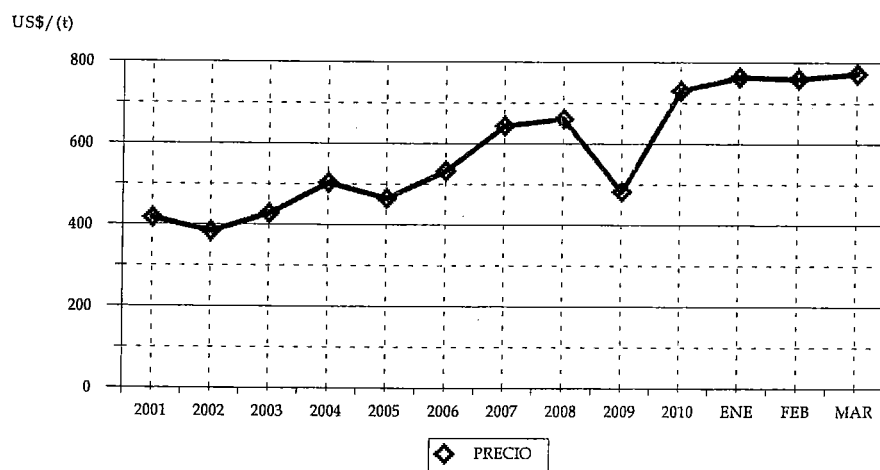

CUADRO 17
VOLUMEN DE PULPA BLANQUEADA PINO RADIATA
SEGUN PAIS (t)

PAIS	2010		2011	
	VOLUMEN	(%)	VOLUMEN	(%)
TOTAL	408.491,64	100	383.596,29	100
CHINA	176.847,68	43,29	146.461,81	38,18
ITALIA	36.383,20	8,91	55.997,49	14,60
COREA DEL SUR	40.312,37	9,87	26.735,54	6,97
FRANCIA	23.161,14	5,67	26.528,32	6,92
IAPÓN	9.065,13	2,22	15.058,38	3,93
SINGAPUR	7.947,89	1,95	14.930,09	3,89
ESPAÑA	10.637,99	2,60	14.910,17	3,89
COLOMBIA	9.604,44	2,35	14.186,02	3,70
TAIWÁN	14.329,88	3,51	12.507,24	3,26
VENEZUELA	9.148,92	2,24	12.205,28	3,18
HOLANDA	14.797,83	3,62	11.357,88	2,96
INDIA	4.456,69	1,09	8.284,21	2,16
BRASIL	3.295,86	0,81	4.934,38	1,29
ARGENTINA	4.858,24	1,19	3.853,35	1,00
MÉXICO	1.836,77	0,45	2.922,37	0,76
PERÚ	2.161,60	0,53	2.307,17	0,60
BANGLADESH	0,00	0,00	2.016,00	0,53
INDONESIA	32.619,21	7,99	1.901,37	0,50
ARABIA SAUDITA	0,00	0,00	987,83	0,26
VIETNÁM	0,00	0,00	986,10	0,26
REPÚBLICA DOMINICANA	0,00	0,00	956,32	0,25
TRINIDAD Y TOBAGO	749,86	0,18	943,59	0,25
URUGUAY	478,49	0,12	798,24	0,21
ALEMANIA	1.485,45	0,36	694,81	0,18
TUROUÍA	2.045,12	0,50	503,35	0,13
ECUADOR	149,10	0,04	300,31	0,08
EMIRATOS ÁRABES UNIDOS	1.514,19	0,37	197,75	0,05
EL SALVADOR	38,75	0,01	130,95	0,03
SIRIA	510,23	0,12	0,00	0,00
BOLIVIA	55,64	0,01	0,00	0,00

* Se encuentra asociado Hong Kong a China.

CUADRO 18
VOLUMEN DE PULPA BLANQUEADA PINO RADIATA
SEGUN EXPORTADOR (t)

EXPORTADOR	2010		2011	
	VOLUMEN	(%)	VOLUMEN	(%)
TOTAL	408.491,64	100	383.596,29	100
CELULOSA ARAUCO Y CONSTITUCION S.A.	282.091,35	69,06	236.110,11	61,55
CMPC CELULOSA S.A.	126.400,29	30,94	147.486,18	38,45

CUADRO 19
VOLUMEN DE PULPA BLANQUEADA PINO RADIATA
POR AÑO SEGUN MES (t)

MES	2006	2007	2008	2009	2010	2011
TOTAL	1.489.532,83	1.894.909,34	1.891.469,64	2.048.439,75	1.555.144,04	383.596,29
ENERO	113.806,84	176.683,88	160.220,84	164.230,29	165.389,28	151.556,42
FEBRERO	120.132,10	153.816,24	150.219,21	170.833,31	179.456,29	95.156,06
MARZO	98.756,87	173.559,46	134.888,44	203.963,84	63.646,08	136.883,82
ABRIL	105.268,75	169.768,26	144.779,50	225.934,72	31.343,42	
MAYO	180.590,86	120.559,48	202.226,29	142.597,71	87.371,20	
JUNIO	87.905,92	174.225,03	118.519,87	173.550,71	159.891,66	
JULIO	178.946,21	192.940,32	193.239,56	187.830,23	139.430,59	
AGOSTO	113.612,87	132.314,53	151.134,51	171.623,02	159.016,06	
SEPTIEMBRE	91.377,94	144.732,81	179.656,63	134.568,91	167.661,49	
OCTUBRE	144.806,32	165.370,12	136.813,67	186.145,81	162.327,44	
NOVIEMBRE	128.732,01	193.407,56	175.404,12	142.486,51	127.051,74	
DICIEMBRE	125.596,15	97.531,67	144.367,01	144.674,69	112.558,81	

VOLUMEN DE PULPA CRUDA PINO RADIATA
SEGUN REGION DE DESTINO

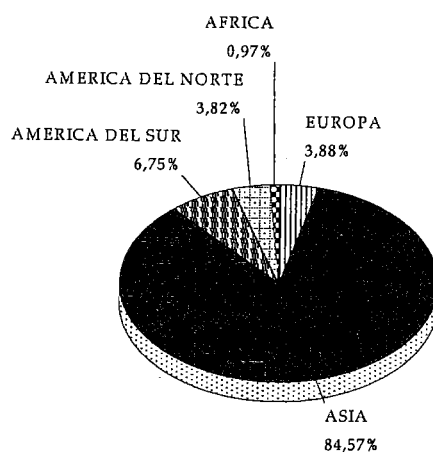

a MARZO 2011

PRECIOS DE EXPORTACION
PULPA CRUDA PINO RADIATA

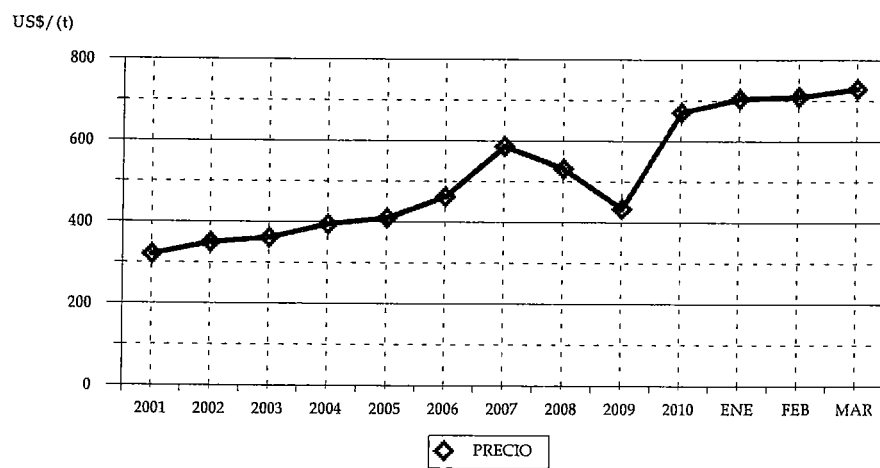

CUADRO 20
VOLUMEN DE PULPA CRUDA PINO RADIATA
SEGUN PAIS (t)

PAIS	2010		2011	
	VOLUMEN	(%)	VOLUMEN	(%)
TOTAL	78.382,38	100	103.533,31	100
CHINA	24.248.70	30.94	44.526.09	43.01
TAIWÁN	14.203.02	18.12	20.955.70	20.24
TAILANDIA	8.256.54	10.53	12.276.44	11.86
COREA DEL SUR	11.217.15	14.31	5.496.90	5.31
ESTADOS UNIDOS	3.276.79	4.18	3.955.61	3.82
VENEZUELA	1.998.38	2.55	2.949.75	2.85
INDONESIA	1.010.46	1.29	1.973.67	1.91
COLOMBIA	1.826.72	2.33	1.872.53	1.81
ITALIA	855.83	1.09	1.399.76	1.35
PERÚ	302.70	0.39	1.109.81	1.07
ESPAÑA	798.71	1.02	1.011.36	0.98
SUDÁFRICA	0.00	0.00	1.006.63	0.97
REINO UNIDO	1.009.33	1.29	907.42	0.88
JAPÓN	1.714.68	2.19	878.02	0.85
MALASIA	1.969.38	2.51	709.29	0.69
FRANCIA	599.42	0.76	700.31	0.68
BRASIL	500.95	0.64	658.60	0.64
INDIA	0.00	0.00	491.25	0.47
ECUADOR	599.77	0.77	300.13	0.29
FILIPINAS	0.00	0.00	253.06	0.24
ARGENTINA	150.56	0.19	101.01	0.10
IRÁN	1.959.94	2.50	0.00	0.00
HOLANDA	999.04	1.27	0.00	0.00
VIETNÁM	482.04	0.61	0.00	0.00
PAKISTÁN	402.29	0.51	0.00	0.00

* Se encuentra asociado Hong Kong a China.

CUADRO 21
VOLUMEN DE PULPA CRUDA PINO RADIATA
SEGUN EXPORTADOR (t)

EXPORTADOR	2010		2011	
	VOLUMEN	(%)	VOLUMEN	(%)
TOTAL	78.382,38	100	103.533,31	100
CELULOSA ARAUCO Y CONSTITUCION S.A.	77.382.44	98.72	103.533.31	100.00
CMPC CELULOSA S.A.	999.94	1.28	0.00	0.00

CUADRO 22
VOLUMEN DE PULPA CRUDA PINO RADIATA
POR AÑO SEGUN MES (t)

MES	2006	2007	2008	2009	2010	2011
TOTAL	345.260,61	330.563,54	317.648,00	388.909,23	299.398,55	103.533,31
ENERO	26.987.66	35.627.86	35.710.70	19.674.16	38.084.05	50.347.01
FEBRERO	23.827.47	33.304.85	23.205.31	21.479.53	20.756.56	34.173.55
MARZO	45.129.17	24.813.08	25.371.99	37.335.89	19.541.77	19.012.75
ABRIL	27.117.69	21.200.29	27.709.47	31.941.07	3.864.57	
MAYO	36.809.49	34.564.92	32.080.13	25.854.11	8.772.56	
JUNIO	12.277.85	23.048.53	24.474.96	31.569.50	27.348.52	
JULIO	47.705.45	31.553.56	26.241.76	31.473.92	15.970.34	
AGOSTO	14.572.14	18.624.24	28.901.29	35.408.75	35.282.66	
SEPTIEMBRE	29.097.89	29.167.86	29.227.01	38.564.71	24.602.53	
OCTUBRE	22.219.13	23.838.06	26.224.12	36.249.74	26.678.87	
NOVIEMBRE	23.294.71	38.947.28	23.981.36	37.801.28	42.544.34	
DICIEMBRE	36.221.97	15.873.00	14.519.90	41.556.58	35.951.77	

VOLUMEN DE PULPA BLANQUEADA EUCALIPTO
SEGUN REGION DE DESTINO

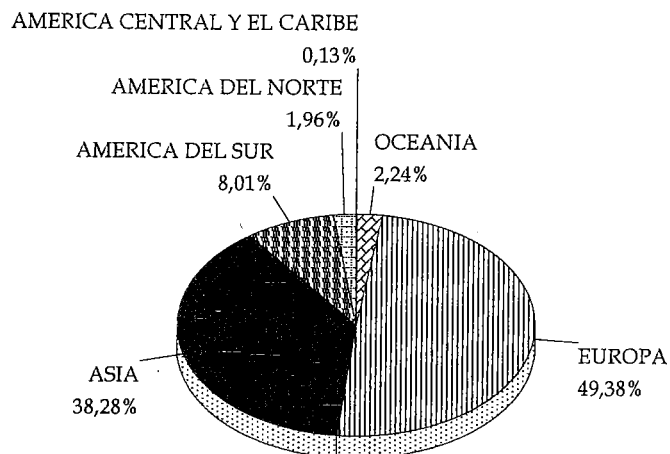

a MARZO 2011

PRECIOS DE EXPORTACION
PULPA BLANQUEADA EUCALIPTO

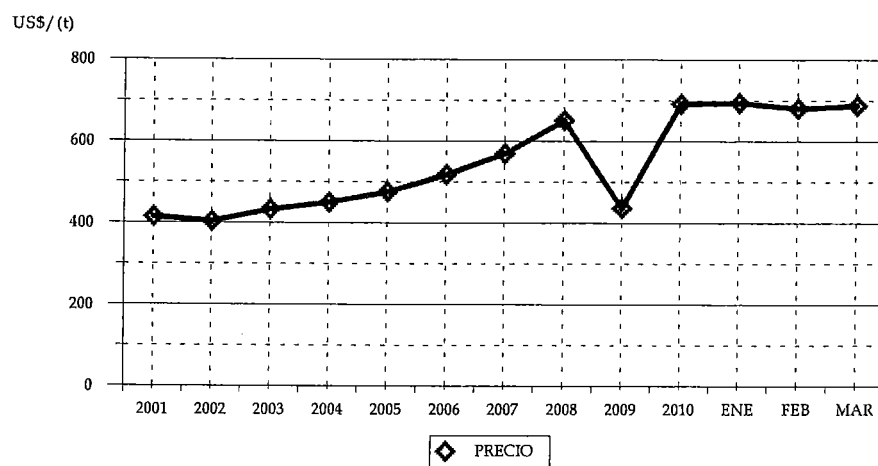

CUADRO 23
VOLUMEN DE PULPA BLANQUEADA EUCALIPTO
SEGUN PAIS (t)

PAIS	2010		2011	
	VOLUMEN	(%)	VOLUMEN	(%)
TOTAL	412.354,20	100	454.530,50	100
ITALIA	55.692.49	13.51	100.855.73	22.19
CHINA	53.302.40	12.93	96.155.03	21.15
HOLANDA	69.194.71	16.78	68.203.34	15.01
COREA DEL SUR	63.457.94	15.39	39.794.57	8.76
ALEMANIA	24.938.97	6.05	30.968.70	6.81
FRANCIA	26.564.69	6.44	17.454.36	3.84
VENEZUELA	7.748.11	1.88	15.957.11	3.51
TAIWÁN	23.295.85	5.65	13.403.35	2.95
ISRAEL	10.773.02	2.61	12.335.52	2.71
AUSTRALIA	6.186.44	1.50	10.175.18	2.24
PERÚ	12.113.76	2.94	8.877.87	1.95
ARGENTINA	8.047.78	1.95	7.325.54	1.61
ESPAÑA	4.001.26	0.97	6.725.26	1.48
JAPÓN	9.410.33	2.28	6.041.32	1.33
ESTADOS UNIDOS	3.536.01	0.86	4.849.49	1.07
COLOMBIA	2.210.41	0.54	4.255.67	0.94
MÉXICO	5.655.40	1.37	4.039.08	0.89
ARABIA SAUDITA	1.507.47	0.37	2.491.06	0.55
INDONESIA	10.759.02	2.61	2.059.13	0.45
EMIRATOS ÁRABES UNIDOS	1.511.66	0.37	817.37	0.18
EL SALVADOR	0.00	0.00	509.36	0.11
PAKISTÁN	1.485.56	0.36	496.23	0.11
INDIA	6.472.29	1.57	384.00	0.08
TURQUÍA	1.254.28	0.30	253.14	0.06
TRINIDAD Y TOBAGO	1.746.66	0.42	103.12	0.02
EGIPTO	503.31	0.12	0.00	0.00
SIRIA	354.07	0.09	0.00	0.00
BANGLADESH	301.45	0.07	0.00	0.00
BRASIL	204.71	0.05	0.00	0.00
REINO UNIDO	124.17	0.03	0.00	0.00

* Se encuentra asociado Hong Kong a China.

CUADRO 24
VOLUMEN DE PULPA BLANQUEADA EUCALIPTO
SEGUN EXPORTADOR (t)

EXPORTADOR	2010		2011	
	VOLUMEN	(%)	VOLUMEN	(%)
TOTAL	412.354,20	100	454.530,50	100
CMPC CELULOSA S.A.	232.378,80	56,35	249.741,48	54,94
CELULOSA ARAUCO Y CONSTITUCION S.A.	179.469,63	43,52	204.789,02	45,06
SUR PAPEL S.A.	505,77	0,12	0,00	0,00

CUADRO 25
VOLUMEN DE PULPA BLANQUEADA EUCALIPTO
POR AÑO SEGUN MES (t)

MES	2006	2007	2008	2009	2010	2011
TOTAL	741.558,67	1.633.832,19	1.851.190,41	1.872.609,72	1.524.898,11	454.530,50
ENERO	46.774,33	114.434,86	165.477,05	191.122,23	177.906,63	190.311,18
FEBRERO	66.069,19	103.306,27	150.533,49	179.335,14	152.773,06	110.452,45
MARZO	57.121,50	116.686,65	142.813,80	159.739,56	81.674,52	153.766,87
ABRIL	59.715,40	155.057,71	140.597,22	126.592,43	11.699,74	
MAYO	100.945,07	106.699,50	199.284,21	106.313,21	74.535,45	
JUNIO	41.523,69	141.822,12	136.073,36	155.194,65	88.497,47	
JULIO	79.022,63	198.854,24	183.261,40	187.460,62	147.185,75	
AGOSTO	53.004,72	137.255,98	131.287,39	155.334,81	202.260,94	
SEPTIEMBRE	53.383,13	129.208,17	151.676,72	102.275,44	133.708,90	
OCTUBRE	56.731,73	168.461,02	134.538,64	179.477,72	179.774,09	
NOVIEMBRE	69.893,59	177.348,44	164.504,02	178.517,77	148.448,46	
DICIEMBRE	57.373,69	84.697,24	151.143,11	151.246,14	126.433,09	

VOLUMEN DE MADERA ASERRADA TABLONES PINO RADIATA
SEGUN REGION DE DESTINO

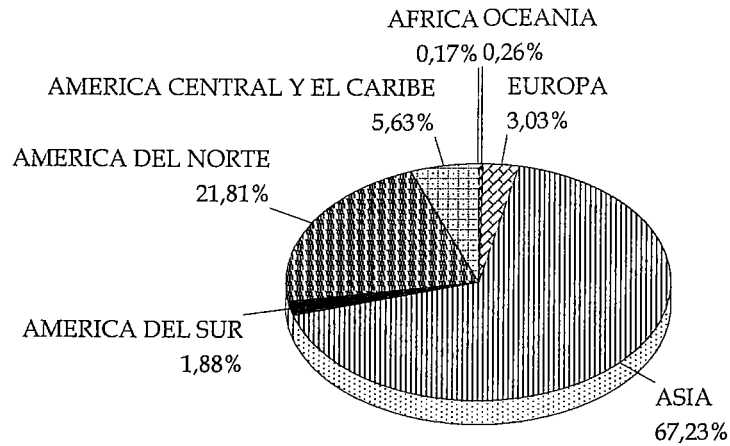

a MARZO 2011

PRECIOS DE EXPORTACION
MADERA ASERRADA TABLONES PINO RADIATA

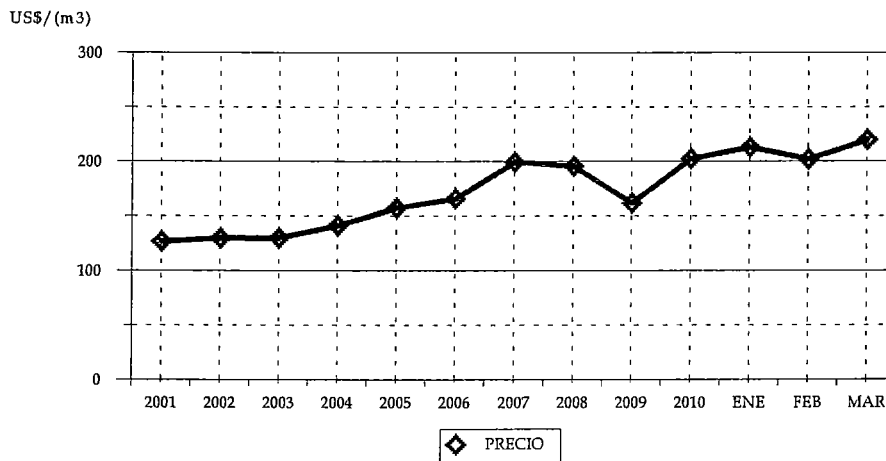

CUADRO 26
VOLUMEN DE MADERA ASERRADA TABLONES PINO RADIATA
SEGUN PAIS (m3)

PAIS	2010		2011	
	VOLUMEN	(%)	VOLUMEN	(%)
TOTAL	363.772,64	100	499.401,59	100
CHINA	51.995.13	14.29	90.138.02	18.05
MÉXICO	62.928.91	17.30	85.156.76	17.05
JAPÓN	43.629.27	11.99	63.268.09	12.67
COREA DEL SUR	34.408.88	9.46	55.807.41	11.17
ARABIA SAUDITA	40.489.82	11.13	38.027.95	7.61
EMIRATOS ÁRABES UNIDOS	15.152.57	4.17	30.536.36	6.11
ESTADOS UNIDOS	32.352.03	8.89	23.707.60	4.75
COSTA RICA	4.039.11	1.11	16.318.09	3.27
TAIWÁN	11.211.18	3.08	15.440.52	3.09
OMÁN	14.117.71	3.88	15.136.68	3.03
VIETNÁM	17.462.79	4.80	13.365.55	2.68
ESPAÑA	8.795.42	2.42	10.746.87	2.15
GUATEMALA	107.80	0.03	9.404.32	1.88
PERÚ	6.879.45	1.89	7.309.61	1.46
KUWAIT	6.462.60	1.78	4.680.60	0.94
TAILANDIA	1.864.24	0.51	3.791.21	0.76
REINO UNIDO	3.723.27	1.02	3.580.85	0.72
KATAR	0.00	0.00	3.123.60	0.63
COLOMBIA	83.26	0.02	1.980.74	0.40
CUBA	0.00	0.00	1.314.51	0.26
AUSTRALIA	1.098.85	0.30	1.284.48	0.26
BAHREIN	0.00	0.00	1.249.19	0.25
INDONESIA	1.383.17	0.38	976.65	0.20
SUDÁFRICA	660.83	0.18	838.37	0.17
ISLAS BAHAMAS	179.29	0.05	559.40	0.11
PORTUGAL	0.00	0.00	454.13	0.09
HOLANDA	45.45	0.01	235.60	0.05
MALASIA	0.00	0.00	221.36	0.04
PANAMÁ	360.01	0.10	217.66	0.04
PUERTO RICO	0.00	0.00	184.89	0.04
FINLANDIA	0.00	0.00	107.05	0.02
ARGENTINA	46.73	0.01	83.89	0.02
EL SALVADOR	0.00	0.00	62.23	0.01
REPÚBLICA DOMINICANA	3.912.79	1.08	53.22	0.01
CANADÁ	33.71	0.01	33.08	0.01
DINAMARCA	2.53	0.00	5.07	0.00
SINGAPUR	195.64	0.05	0.00	0.00
ALEMANIA	149.09	0.04	0.00	0.00
TERR. BRITAN. EN AMÉRICA	1.10	0.00	0.00	0.00

* Se encuentra asociado Hong Kong a China.

CUADRO 27
VOLUMEN DE MADERA ASERRADA TABLONES PINO RADIATA
SEGUN EXPORTADOR (m3)

EXPORTADOR	2010		2011	
	VOLUMEN	(%)	VOLUMEN	(%)
TOTAL	363.772,64	100	499.401,59	100
ASERRADEROS ARAUCO S.A.	172.442,43	47,40	301.505,98	60,37
CMPC MADERAS S.A.	96.657,05	26,57	99.612,26	19,95
MASISA S.A.	24.960,24	6,86	27.472,56	5,50
CONSORCIO MADERERO S.A.	22.123,77	6,08	26.348,58	5,28
FORESTAL TROMEN S.A.	7.495,30	2,06	15.158,93	3,04
OCHOCO LUMBER CHILE LTDA.	3.272,97	0,90	6.599,85	1,32
COMERCIAL E INDUSTRIAL ICE S.A.	1.665,41	0,46	2.689,42	0,54
COMERCIALIZADORA FORESTAL LTDA.	475,83	0,13	2.251,28	0,45
FORESTAL MELINKA S.A.	2.462,51	0,68	2.230,05	0,45
MADERAS DE EXPORTACION LTDA.	1.593,65	0,44	2.067,60	0,41
MADIMEX COMERCIALIZADORA DE MADER	465,12	0,13	1.830,38	0,37
ASERRADERO VICTORIA S.A.	885,80	0,24	1.712,23	0,34
PROMASA S.A.	1.052,62	0,29	1.491,11	0,30
SOC.FOR.AGR.COM.E IND.FATIMA LTDA.	388,60	0,11	1.163,48	0,23
SOC.COM.MAD.ALTO HORIZONTE LTD	0,00	0,00	1.115,43	0,22
FORESTAL L.V. E.I.R.L.	2.745,08	0,75	1.034,43	0,21
FORESTAL SANTA BLANCA LTDA.	320,27	0,09	918,38	0,18
AGRICOLA Y FORESTAL BAGARO LTDA.	454,62	0,12	748,92	0,15
FORESTAL PUMALLIN LTDA.	331,92	0,09	675,79	0,14
FORESTAL VALDIVIA LTDA.	561,63	0,15	552,67	0,11
MADERAS JAIME VENTURELLI Y CIA. LTDA.	203,62	0,06	476,82	0,10
COMERCIAL CANTA RANA LTDA.	1.270,76	0,35	416,57	0,08
LAMINADORA LOS ANGELES S.A.	97,72	0,03	336,71	0,07
PRIMUS LUMBER S.A.	152,03	0,04	220,78	0,04
AGRICOLA Y FORESTAL EL RETIRO LTDA.	0,00	0,00	188,41	0,04
MADERAS BSC LTDA.	0,00	0,00	143,92	0,03
COMERCIAL HEX CHILE LTDA	0,00	0,00	100,00	0,02
RODRIGUEZ Y ONETTO LIMITADA	0,00	0,00	96,75	0,02
FORACTION CHILI S.A.	0,00	0,00	90,24	0,02
LATORRE MALDONADO	24,26	0,01	83,89	0,02
FORESTAL BELEN LTDA.	0,00	0,00	53,18	0,01
FORESTAL LOTITO Y CIA LTDA	0,00	0,00	15,00	0,00
T Y T EXPORT S.A.	292,32	0,08	0,00	0,00
STANTON-YONGUE MOLKENBHUR, GUSTAV	1,10	0,00	0,00	0,00
SOC. MADERAS BRAVO LTDA.	27,39	0,01	0,00	0,00
OTROS	21.348,62	5,87	0,00	0,00

CUADRO 28
VOLUMEN DE MADERA ASERRADA TABLONES PINO RADIATA
POR AÑO SEGUN MES (m3)

MES	2006	2007	2008	2009	2010	2011
TOTAL	2.338.048,15	2.757.136,86	2.620.268,42	1.683.968,81	1.765.232,77	499.401,59
ENERO	201.241,26	214.520,14	249.172,10	149.454,69	150.639,77	154.326,19
FEBRERO	161.804,24	256.075,00	180.639,61	73.463,32	105.191,79	180.809,09
MARZO	214.704,52	220.238,73	232.750,42	124.299,64	107.941,09	164.266,31
ABRIL	155.182,04	144.590,86	231.111,27	110.123,69	59.403,49	
MAYO	208.986,74	306.160,92	249.102,75	136.585,79	124.429,18	
JUNIO	173.593,90	231.403,98	216.629,35	128.337,06	183.500,74	
JULIO	207.390,72	225.037,92	230.719,41	144.155,50	193.268,43	
AGOSTO	213.205,17	307.085,27	208.601,57	151.492,49	161.506,19	
SEPTIEMBRE	216.722,75	227.148,70	217.999,71	156.538,03	144.674,77	
OCTUBRE	111.366,89	274.824,14	205.753,22	210.314,27	177.311,36	
NOVIEMBRE	272.036,24	198.563,36	206.804,98	152.747,40	177.452,94	
DICIEMBRE	201.813,69	151.487,85	190.984,04	146.456,93	179.913,03	

CUADRO 29
VOLUMEN DE ASTILLAS EUCALIPTUS NITENS
SEGUN PAIS (t)

PAIS	2010		2011	
	VOLUMEN	(%)	VOLUMEN	(%)
TOTAL	413.844,94	100	343.066,17	100
JAPÓN	413.844,94	100,00	343.066,17	100,00

CUADRO 30
VOLUMEN DE ASTILLAS EUCALIPTUS NITENS
SEGUN EXPORTADOR (t)

EXPORTADOR	2010		2011	
	VOLUMEN	(%)	VOLUMEN	(%)
TOTAL	413.844,94	100	343.066,17	100
MADERAS ANCHILE LTDA.	256.795,82	62,05	204.492,87	59,61
COMACO S.A.	0,00	0,00	55.009,32	16,03
FORESTAL COMACO S.A.	67.766,07	16,37	45.497,22	13,26
FORESTAL DEL SUR S.A.	46.078,73	11,13	22.941,62	6,69
FORESTAL LOS ANDES S.A.	43.204,32	10,44	15.125,14	4,41

CUADRO 31
VOLUMEN DE ASTILLAS EUCALIPTUS NITENS
POR AÑO SEGUN MES (t)

MES	2006	2007	2008	2009	2010	2011
TOTAL	715.821,18	991.034,64	1.454.990,05	1.428.836,03	1.527.812,56	343.066,17
ENERO		62.977,59	90.224,25	261.383,18	192.210,06	174.696,03
FEBRERO	89.956,18	76.230,03	108.913,06	64.887,51	136.702,90	123.346,35
MARZO	58.701,40	55.800,08	53.066,57	37.286,46	84.931,98	45.023,79
ABRIL	20.968,97	85.953,14	100.161,72	164.521,16	176.417,99	
MAYO	104.358,34	46.164,51	119.208,64	56.127,44	89.982,20	
JUNIO	42.694,58	148.803,23	175.300,23	136.401,74	57.419,83	
JULIO	68.623,52	88.318,02	58.066,77	169.758,16	148.325,99	
AGOSTO	48.212,27	130.833,25	201.982,00	126.739,56	151.880,47	
SEPTIEMBRE	84.811,33	15.932,22	72.237,02	199.579,23	103.786,14	
OCTUBRE	158.560,25	122.123,05	144.856,73		155.886,51	
NOVIEMBRE	15.941,05	66.884,41	246.082,25	103.731,62	89.893,92	
DICIEMBRE	22.993,29	91.015,11	84.890,81	108.419,97	140.374,57	

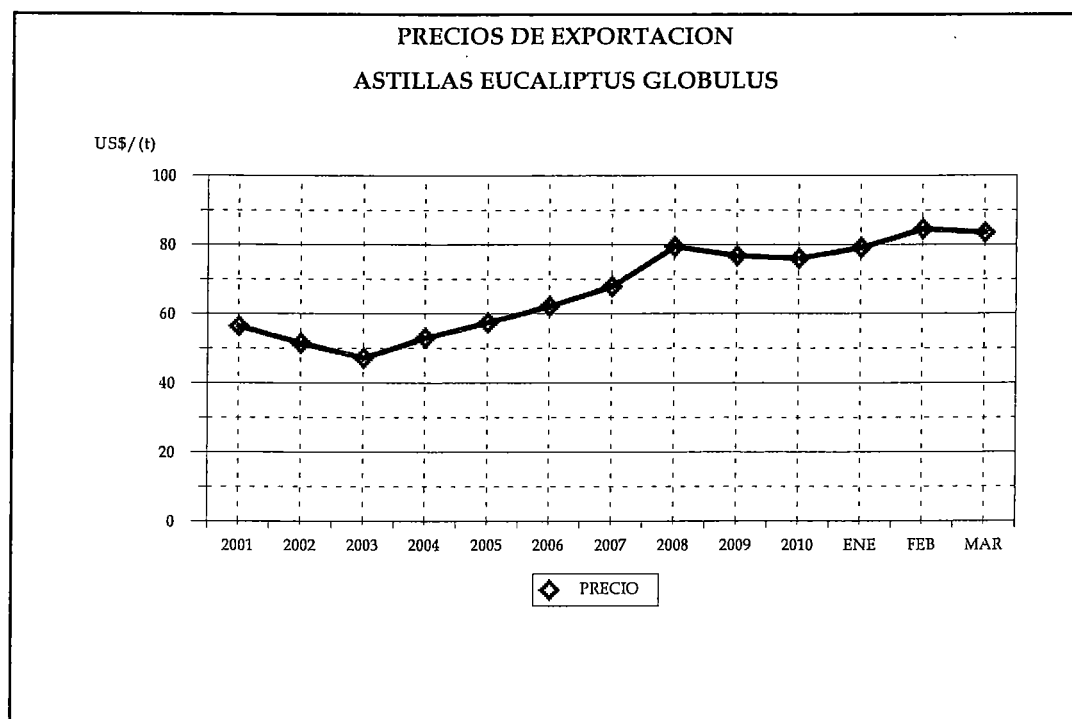
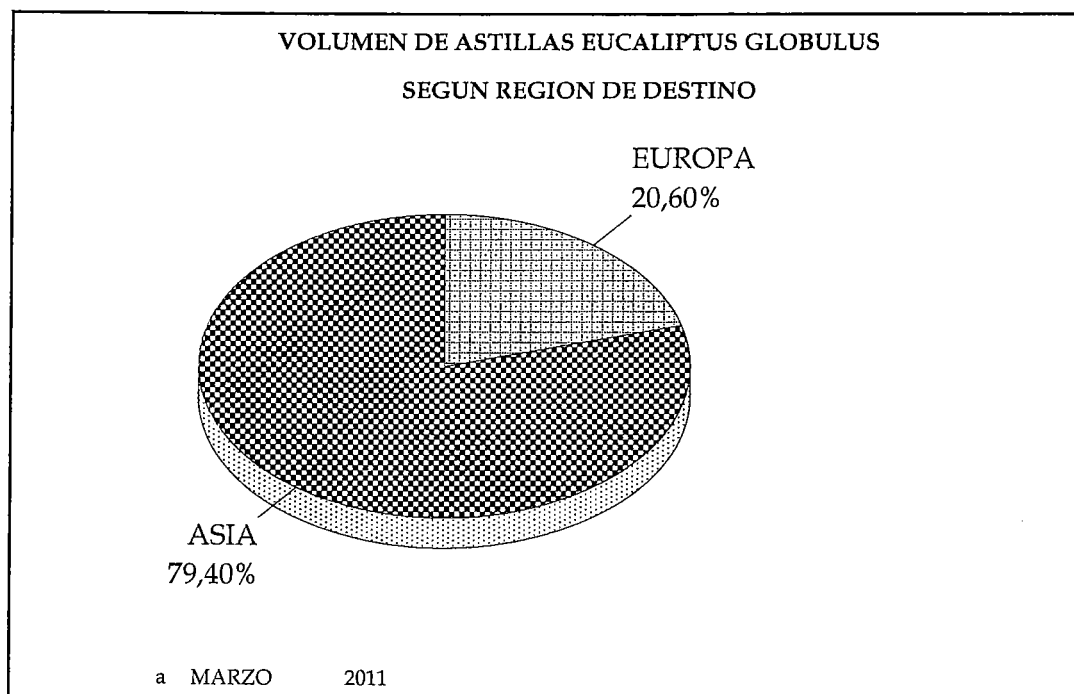

CUADRO 32
VOLUMEN DE ASTILLAS EUCALIPTUS GLOBULUS
SEGUN PAIS (t)

PAIS	2010		2011	
	VOLUMEN	(%)	VOLUMEN	(%)
TOTAL	620.595,43	100	1.051.165,18	100
JAPÓN	482.558,83	77,76	834.626,99	79,40
PORTUGAL	49.276,34	7,94	168.839,19	16,06
ESPAÑA	88.760,26	14,30	47.699,00	4,54

CUADRO 33
VOLUMEN DE ASTILLAS EUCALIPTUS GLOBULUS
SEGUN EXPORTADOR (t)

EXPORTADOR	2010		2011	
	VOLUMEN	(%)	VOLUMEN	(%)
TOTAL	620.595,43	100	1.051.165,18	100
ASTILLAS EXPORTACIONES LTDA.	84.053,67	13,54	190.376,88	18,11
VOLTERRA S.A.	90.338,09	14,56	182.911,04	17,40
CONSORCIO MADERERO S.A.	144.872,87	23,34	180.898,84	17,21
FORESTAL DEL SUR S.A.	73.196,42	11,79	176.903,90	16,83
FORESTAL COMACO S.A.	157.143,96	25,32	130.290,51	12,39
COMACO S.A.	0,00	0,00	99.245,45	9,44
FORESTAL RIO CALLE CALLE S.A.	47.000,45	7,57	47.757,00	4,54
INDUSTRIAL BOSQUES CAUTIN S.A.	23.989,97	3,87	42.781,56	4,07

CUADRO 34
VOLUMEN DE ASTILLAS EUCALIPTUS GLOBULUS
POR AÑO SEGUN MES (t)

MES	2006	2007	2008	2009	2010	2011
TOTAL	2.510.652,55	2.488.156,36	2.980.702,76	2.368.436,83	3.136.417,97	1.051.165,18
ENERO	271.930,72	224.587,08	309.068,04	293.710,90	96.911,06	407.034,57
FEBRERO	232.712,32	115.599,29	254.988,15	145.212,62	234.742,55	304.363,25
MARZO	323.318,65	336.072,33	333.672,07	186.871,22	288.941,82	339.767,36
ABRIL	214.108,60	164.561,49	213.393,17	161.604,58	196.884,45	
MAYO	179.506,79	262.974,36	165.614,94	125.787,71	249.592,27	
JUNIO	46.678,19	97.369,16	226.328,54	289.286,43	177.605,44	
JULIO	412.284,43	271.125,64	230.210,17	148.830,33	253.347,44	
AGOSTO	67.724,62	193.365,14	149.203,44	169.745,32	461.641,26	
SEPTIEMBRE	128.443,65	165.754,62	325.886,22	284.401,22	205.231,34	
OCTUBRE	128.567,39	150.480,49	143.420,68	204.482,87	307.120,70	
NOVIEMBRE	263.455,03	183.622,04	364.244,99	193.793,88	219.365,01	
DICIEMBRE	241.922,16	322.644,72	264.672,35	164.709,75	445.034,63	

VOLUMEN DE PAPEL PERIODICO
SEGUN REGION DE DESTINO

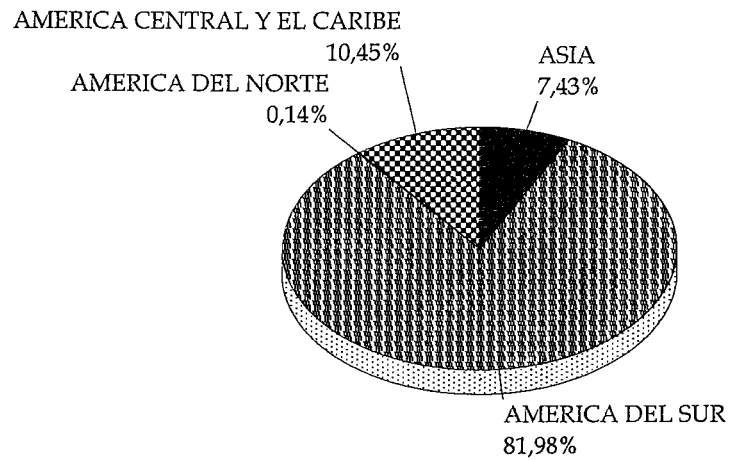

a MARZO 2011

PRECIOS DE EXPORTACION
PAPEL PERIODICO

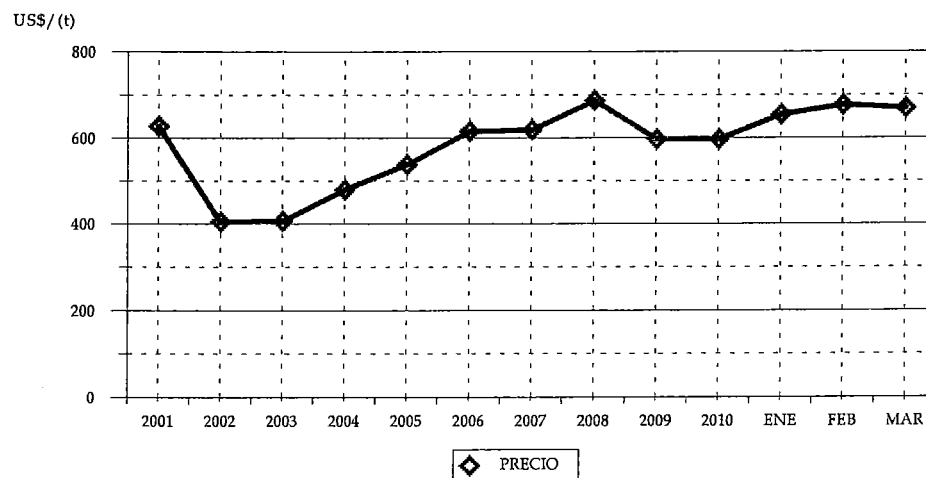

CUADRO 35
VOLUMEN DE PAPEL PERIODICO
SEGUN PAIS (t)

PAIS	2010		2011	
	VOLUMEN	(%)	VOLUMEN	(%)
TOTAL	46.055,46	100	50.204,03	100
PERÚ	14.027,58	30,46	13.859,97	27,61
ARGENTINA	7.351,73	15,96	7.792,49	15,52
ECUADOR	2.311,67	5,02	4.907,75	9,78
BOLIVIA	1.699,29	3,69	4.058,45	8,08
BRASIL	4.413,83	9,58	3.293,79	6,56
COLOMBIA	3.125,61	6,79	3.173,39	6,32
REPÚBLICA DOMINICANA	3.043,52	6,61	2.787,77	5,55
INDIA	344,75	0,75	1.614,41	3,22
VENEZUELA	197,90	0,43	1.410,55	2,81
URUGUAY	624,52	1,36	1.365,84	2,72
PARAGUAY	1.014,70	2,20	1.297,39	2,58
GUATEMALA	41,51	0,09	1.106,71	2,20
TAILANDIA	892,54	1,94	891,39	1,78
MALASIA	0,00	0,00	745,72	1,49
PANAMÁ	73,40	0,16	513,84	1,02
TAIWÁN	0,00	0,00	476,93	0,95
COSTA RICA	417,46	0,91	415,07	0,83
EL SALVADOR	79,66	0,17	177,67	0,35
TERR. HOLANDÉS EN AMÉRICA	99,11	0,22	123,83	0,25
PUERTO RICO	421,11	0,91	122,40	0,24
MÉXICO	4.298,38	9,33	68,69	0,14
ITALIA	1.378,33	2,99	0,00	0,00
ESTADOS UNIDOS	198,87	0,43	0,00	0,00

CUADRO 36
VOLUMEN DE PAPEL PERIODICO
SEGUN EXPORTADOR (t)

EXPORTADOR	2010		2011	
	VOLUMEN	(%)	VOLUMEN	(%)
TOTAL	46.055,46	100	50.204,03	100
INDUSTRIAS FORESTALES S.A.	31.468,50	68,33	30.895,93	61,54
PAPELES NORSKE SKOG BIO LTDA.	14.586,96	31,67	19.238,03	38,32
AVALOS MOSCOSO, PEDRO	0,00	0,00	68,19	0,14
PAPELERA RIO CLARO S.A.	0,00	0,00	1,88	0,00
FINNING CHILE S.A.	0,00	0,00	0,00	0,00

CUADRO 37
VOLUMEN DE PAPEL PERIODICO
POR AÑO SEGUN MES (t)

MES	2006	2007	2008	2009	2010	2011
TOTAL	260.469,78	231.575,32	219.470,39	231.891,56	206.719,01	50.204,03
ENERO	21.654,24	23.037,73	14.939,20	14.373,80	18.189,30	15.358,36
FEBRERO	18.040,15	21.011,52	19.219,33	8.922,30	15.316,20	15.831,01
MARZO	24.498,88	17.612,63	19.422,53	20.375,07	12.549,96	19.014,65
ABRIL	23.127,59	20.238,97	13.220,87	10.224,94	4.460,64	
MAYO	25.111,66	21.735,73	16.130,06	19.641,75	13.575,21	
JUNIO	17.995,91	15.713,75	15.996,51	24.353,89	16.826,13	
JULIO	25.767,94	20.289,17	16.735,79	27.240,14	24.636,72	
AGOSTO	22.384,79	24.016,24	19.848,61	20.196,25	21.381,30	
SEPTIEMBRE	19.140,77	14.153,65	23.740,01	22.131,35	21.928,59	
OCTUBRE	22.123,60	17.383,47	20.051,50	24.208,94	21.174,80	
NOVIEMBRE	22.443,27	20.133,09	21.061,65	22.451,76	20.294,95	
DICIEMBRE	18.180,98	16.249,39	19.104,34	17.771,37	16.385,22	

VOLUMEN DE TABLEROS MDF PINO RADIATA

SEGUN REGION DE DESTINO

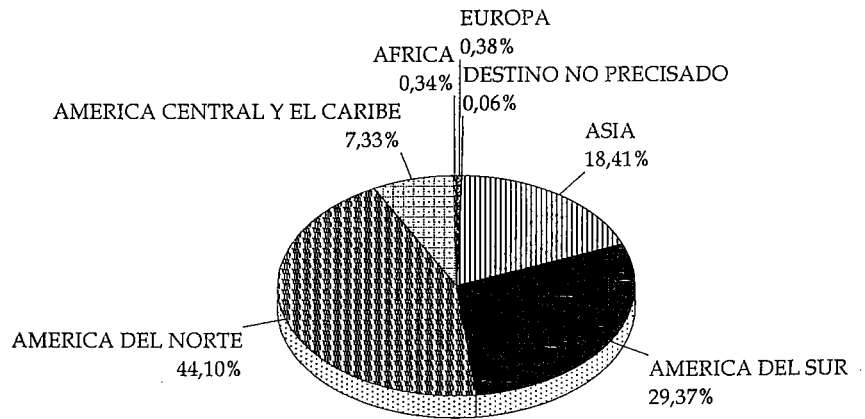

a MARZO 2011

PRECIOS DE EXPORTACION TABLEROS MDF PINO RADIATA

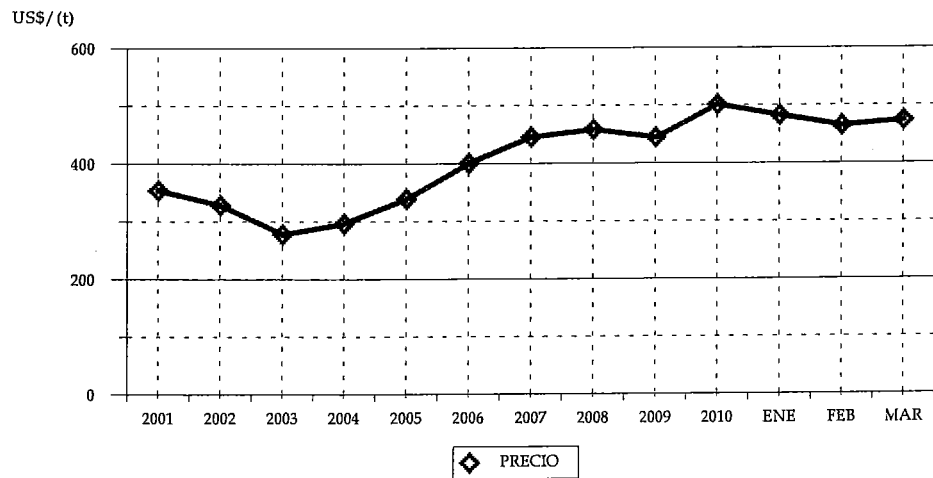

CUADRO 38
VOLUMEN DE TABLEROS MDF PINO RADIATA
SEGUN PAIS (t)

PAIS	2010		2011	
	VOLUMEN	(%)	VOLUMEN	(%)
TOTAL	41.826,00	100	72.673,15	100
MÉXICO	17.246,32	41,23	27.509,38	37,85
COLOMBIA	7.265,66	17,37	8.842,93	12,17
ARABIA SAUDITA	0,00	0,00	7.988,38	10,99
ECUADOR	3.836,25	9,17	6.542,73	9,00
ESTADOS UNIDOS	2.499,80	5,98	4.541,89	6,25
PERÚ	3.200,23	7,65	4.425,13	6,09
ISRAEL	0,00	0,00	1.465,79	2,02
TAIWÁN	0,00	0,00	1.427,00	1,96
GUATEMALA	1.137,59	2,72	1.137,32	1,56
VENEZUELA	272,12	0,65	1.072,12	1,48
CHINA	260,71	0,62	1.071,64	1,47
JAPÓN	377,23	0,90	1.052,30	1,45
TRINIDAD Y TOBAGO	971,03	2,32	968,59	1,33
HONDURAS	1.045,98	2,50	943,29	1,30
PANAMÁ	548,10	1,31	844,60	1,16
COSTA RICA	1.124,82	2,69	611,85	0,84
REPÚBLICA DOMINICANA	68,56	0,16	332,49	0,46
BOLIVIA	32,35	0,08	252,79	0,35
SUDÁFRICA	0,00	0,00	248,32	0,34
NICARAGUA	320,39	0,77	219,48	0,30
GUYANA	47,30	0,11	204,47	0,28
COREA DEL SUR	416,73	1,00	192,86	0,27
ITALIA	483,93	1,16	143,22	0,20
INDIA	0,00	0,00	142,95	0,20
ALEMANIA	207,30	0,50	133,99	0,18
BARBADOS	0,00	0,00	71,60	0,10
EL SALVADOR	75,68	0,18	64,99	0,09
PUERTO RICO	20,35	0,05	59,29	0,08
JAMAICA	0,00	0,00	47,60	0,07
DESTINO NO PRECISADO	0,00	0,00	45,75	0,06
INDONESIA	19,19	0,05	39,66	0,05
ARUBA	0,00	0,00	23,70	0,03
BRASIL	0,00	0,00	5,07	0,01
VIETNÁM	119,94	0,29	0,00	0,00
ESPAÑA	118,68	0,28	0,00	0,00
PORTUGAL	48,10	0,11	0,00	0,00
HOLANDA	36,98	0,09	0,00	0,00
SUECIA	24,71	0,06	0,00	0,00

* Se encuentra asociado Hong Kong a China.

CUADRO 39
VOLUMEN DE TABLEROS MDF PINO RADIATA
SEGUN EXPORTADOR (t)

EXPORTADOR	2010		2011	
	VOLUMEN	(%)	VOLUMEN	(%)
TOTAL	41.826,00	100	72.673,15	100
MASISA S.A.	21.934,61	52,44	38.351,17	52,77
PANELES ARAUCO S.A.	19.321,55	46,20	33.397,22	45,96
POLINCAY EXPORT LTDA.	564,93	1,35	896,65	1,23
CORZA S.A.	0,00	0,00	24,06	0,03
COLCHONES ROSEN S.A.I.C.	0,00	0,00	4,05	0,01
ETERSOL S.A.	4,90	0,01	0,00	0,00

CUADRO 40
VOLUMEN DE TABLEROS MDF PINO RADIATA
POR AÑO SEGUN MES (t)

MES	2006	2007	2008	2009	2010	2011
TOTAL	150.236,71	206.888,36	296.835,11	212.171,17	219.553,91	72.673,15
ENERO	15.058,44	15.365,02	16.979,96	14.742,70	15.109,18	27.473,22
FEBRERO	8.372,66	15.489,11	33.848,66	18.114,23	8.915,36	17.624,31
MARZO	8.726,33	23.205,37	27.448,08	25.923,49	17.801,46	27.575,63
ABRIL	9.260,69	11.768,00	21.425,63	14.355,44	13.064,07	
MAYO	13.854,65	20.924,48	25.518,47	12.447,86	15.496,55	
JUNIO	8.473,93	15.425,24	30.303,91	14.773,13	20.504,02	
JULIO	18.444,38	15.592,09	28.574,45	19.550,26	12.618,09	
AGOSTO	11.341,50	13.761,17	17.047,54	16.413,07	24.815,11	
SEPTIEMBRE	15.714,63	16.904,42	27.816,33	22.099,79	23.876,86	
OCTUBRE	6.731,74	12.626,80	23.844,53	25.498,91	28.383,88	
NOVIEMBRE	20.817,74	25.837,67	22.983,38	10.894,68	17.182,83	
DICIEMBRE	13.440,03	19.989,02	21.044,18	17.357,60	21.786,51	

VOLUMEN DE TABLEROS CONTRACHAPADOS PINO RADIATA
SEGUN REGION DE DESTINO

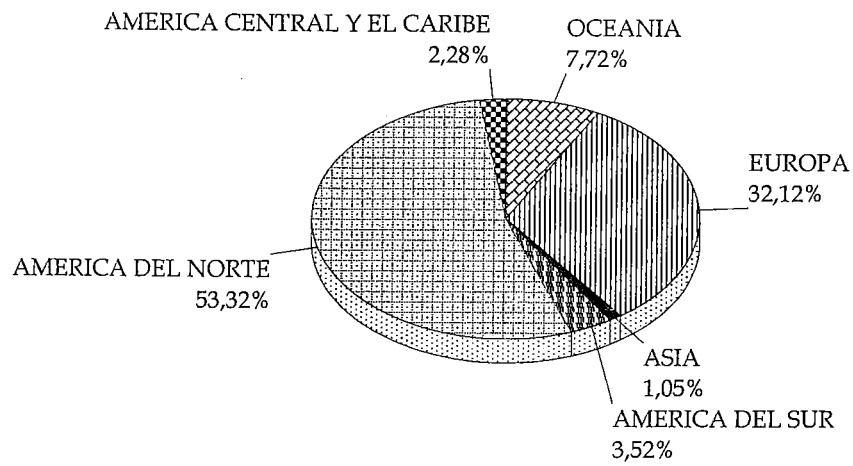

a MARZO 2011

PRECIOS DE EXPORTACION
TABLEROS CONTRACHAPADOS PINO RADIATA

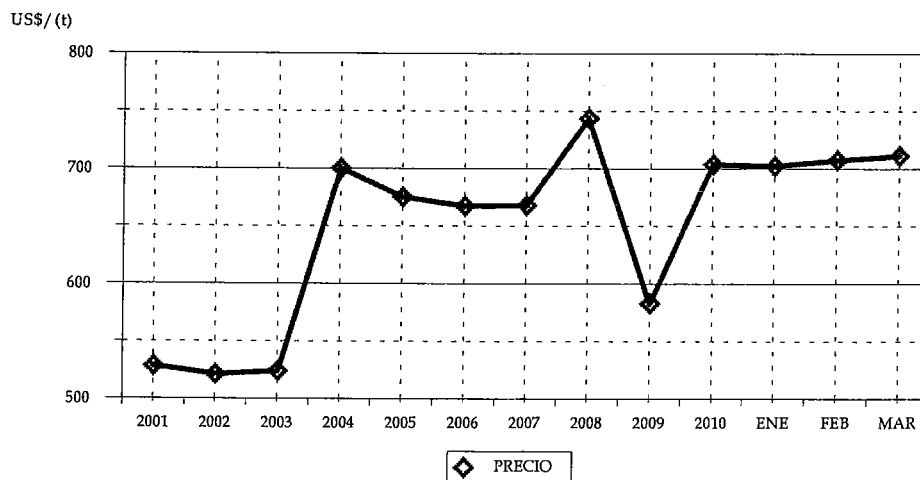

CUADRO 41
VOLUMEN DE TABLEROS CONTRACHAPADOS PINO RADIATA
SEGUN PAIS (t)

PAIS	2010		2011	
	VOLUMEN	(%)	VOLUMEN	(%)
TOTAL	104.625,64	100	138.481,43	100
ESTADOS UNIDOS	30.593,62	29,24	43.943,83	31,73
MÉXICO	14.619,53	13,97	27.234,59	19,67
HOLANDA	9.904,28	9,47	13.224,31	9,55
AUSTRALIA	5.445,88	5,21	8.616,88	6,22
DINAMARCA	4.408,75	4,21	6.362,56	4,59
ITALIA	5.650,19	5,40	6.351,66	4,59
REINO UNIDO	7.041,86	6,73	4.661,22	3,37
ALEMANIA	4.747,81	4,54	3.178,85	2,30
CANADÁ	2.836,11	2,71	2.658,23	1,92
SUECIA	1.804,74	1,72	2.648,21	1,91
PERÚ	1.937,29	1,85	2.210,33	1,60
BÉLGICA	3.599,14	3,44	2.141,00	1,55
NUEVA ZELANDIA	1.349,54	1,29	2.074,14	1,50
NORUEGA	1.808,20	1,73	1.775,27	1,28
COLOMBIA	2.208,64	2,11	1.470,66	1,06
FINLANDIA	176,20	0,17	1.385,82	1,00
PUERTO RICO	782,74	0,75	1.148,58	0,83
JAMAICA	404,58	0,39	1.078,01	0,78
FRANCIA	1.403,62	1,34	823,24	0,59
ESPAÑA	531,23	0,51	737,37	0,53
GUYANA	0,00	0,00	566,30	0,41
TURQUÍA	254,42	0,24	558,70	0,40
CHINA	930,24	0,89	420,70	0,30
VIETNÁM	72,26	0,07	363,75	0,26
VENEZUELA	238,29	0,23	355,35	0,26
JAPÓN	391,32	0,37	316,70	0,23
PORTUGAL	0,00	0,00	287,39	0,21
ECUADOR	26,26	0,03	268,65	0,19
PANAMÁ	127,93	0,12	256,29	0,19
BARBADOS	521,61	0,50	229,78	0,17
REPÚBLICA CHECA	0,00	0,00	222,36	0,16
COSTA RICA	47,69	0,05	146,20	0,11
COREA DEL SUR	23,50	0,02	144,42	0,10
KUWAIT	0,00	0,00	130,32	0,09
LETONIA	100,56	0,10	115,76	0,08
GUATEMALA	0,00	0,00	97,71	0,07
EL SALVADOR	0,00	0,00	78,23	0,06
INDIA	0,00	0,00	75,33	0,05
ANTILLAS NEERLANDESAS	229,84	0,22	49,11	0,04
HONDURAS	74,52	0,07	49,07	0,04
TRINIDAD Y TOBAGO	130,51	0,12	23,39	0,02
URUGUAY	0,00	0,00	1,20	0,00
IRLANDA	75,23	0,07	0,00	0,00
ARGENTINA	51,09	0,05	0,00	0,00
POLONIA	50,40	0,05	0,00	0,00
DOMINICA	26,07	0,02	0,00	0,00

* Se encuentra asociado Hong Kong a China.

CUADRO 42
VOLUMEN DE TABLEROS CONTRACHAPADOS PINO RADIATA
SEGUN EXPORTADOR (t)

EXPORTADOR	2010		2011	
	VOLUMEN	(%)	VOLUMEN	(%)
TOTAL	104.625,64	100	138.481,43	100
PANELES ARAUCO S.A.	74.211,05	70,93	97.696,85	70,55
CMPC MADERAS S.A.	17.344,86	16,58	23.099,47	16,68
EAGON LAUTARO S.A.	7.409,40	7,08	10.091,63	7,29
TULSA S.A.	5.309,65	5,07	5.173,29	3,74
INDUSTRIAS RIO ITATA II S.A.	0,00	0,00	1.867,69	1,35
INFODEMA S.A.	228,33	0,22	310,33	0,22
PRIMUS LUMBER S.A.	0,00	0,00	66,00	0,05
COM. ROBERTO BECERRA Y CIA LTDA.	18,78	0,02	60,75	0,04
INDUSTRIA MADERERA PROSPERIDAD S.A.	50,00	0,05	47,00	0,03
VILLA FRANCA OLIVER CHILE LTDA.	23,57	0,02	35,20	0,03
COMER.Y EXPORTADORA DE PRODUCTOS FOI	0,00	0,00	24,03	0,02
SUM. DE NAVES METALMAR CIA. LTDA.	0,00	0,00	8,00	0,01
MADERAS IBERIA S.A.	0,00	0,00	1,20	0,00
XILO LTDA.	30,00	0,03	0,00	0,00

CUADRO 43
VOLUMEN DE TABLEROS CONTRACHAPADOS PINO RADIATA
POR AÑO SEGUN MES (t)

MES	2006	2007	2008	2009	2010	2011
TOTAL	339.878,74	371.031,76	465.656,14	489.097,40	470.213,76	138.481,43
ENERO	25.261,70	35.428,88	34.258,27	35.640,85	37.464,71	37.764,25
FEBRERO	19.508,91	38.432,40	28.980,40	34.363,99	39.882,90	49.802,80
MARZO	34.120,24	30.557,54	30.944,46	41.903,31	27.278,02	50.914,38
ABRIL	24.159,30	16.735,40	36.381,00	36.729,13	23.361,04	
MAYO	34.571,80	38.339,43	34.878,81	38.115,21	34.843,61	
JUNIO	17.646,93	29.560,12	42.810,50	36.897,00	33.508,66	
JULIO	45.042,91	36.198,15	46.768,87	41.930,63	47.071,49	
AGOSTO	25.548,80	33.763,53	43.740,31	46.933,22	51.740,39	
SEPTIEMBRE	26.844,34	30.312,45	43.797,97	38.757,18	42.892,21	
OCTUBRE	23.453,67	25.970,61	46.016,33	54.893,39	45.126,01	
NOVIEMBRE	28.724,95	30.551,89	41.390,86	46.789,83	42.876,91	
DICIEMBRE	34.995,20	25.181,35	35.688,37	36.143,65	44.167,82	

VOLUMEN DE TABLEROS DE PARTICULAS PINO RADIATA
SEGUN REGION DE DESTINO

AMERICA CENTRAL Y EL CARIBE
22,84%

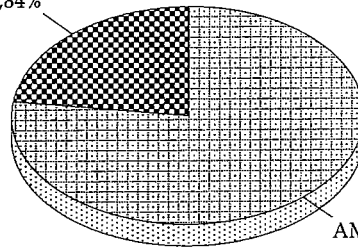

AMERICA DEL SUR
77,16%

a MARZO 2011

PRECIOS DE EXPORTACION
TABLEROS DE PARTICULAS PINO RADIATA

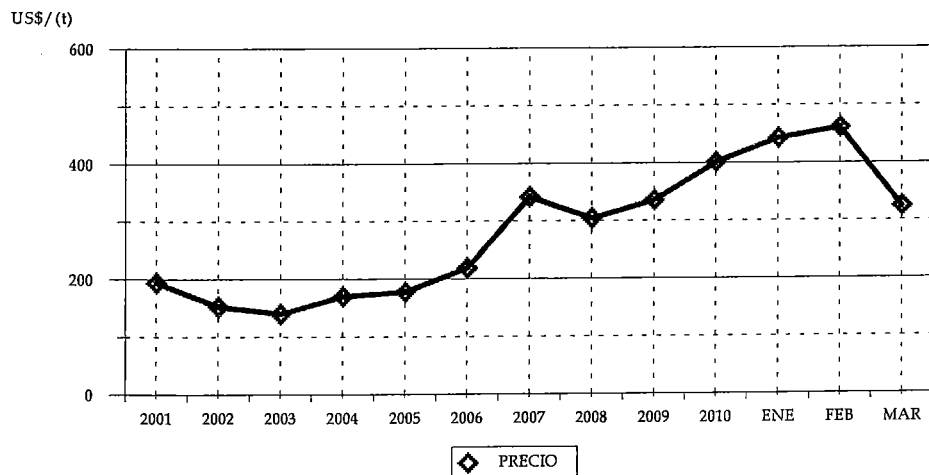

CUADRO 44
VOLUMEN DE TABLEROS DE PARTICULAS PINO RADIATA
SEGUN PAIS (t)

PAIS	2010		2011	
	VOLUMEN	(%)	VOLUMEN	(%)
TOTAL	4.459,97	100	3.478,22	100
PERÚ	2.783,81	62,42	1.788,71	51,43
ECUADOR	188,30	4,22	878,23	25,25
REPÚBLICA DOMINICANA	0,00	0,00	659,18	18,95
NICARAGUA	0,00	0,00	68,30	1,96
GUATEMALA	71,62	1,61	24,60	0,71
EL SALVADOR	23,30	0,52	22,00	0,63
COLOMBIA	1.274,45	28,58	16,71	0,48
PUERTO RICO	25,57	0,57	11,70	0,34
PANAMÁ	23,19	0,52	8,78	0,25
BOLIVIA	69,73	1,56	0,00	0,00

CUADRO 45
VOLUMEN DE TABLEROS DE PARTICULAS PINO RADIATA
SEGUN EXPORTADOR (t)

EXPORTADOR	2010		2011	
	VOLUMEN	(%)	VOLUMEN	(%)
TOTAL	4.459,97	100	3.478,22	100
MASISA S.A.	4.459,97	100,00	3.408,02	97,98
TECNO FAST ATCO S.A.	0,00	0,00	70,20	2,02

CUADRO 46
VOLUMEN DE TABLEROS DE PARTICULAS PINO RADIATA
POR AÑO SEGUN MES (t)

MES	2006	2007	2008	2009	2010	2011
TOTAL	19.028,36	23.582,00	24.541,03	14.646,35	26.874,26	3.478,22
ENERO	643,98	2.940,24	1.999,87	1.196,40	2.187,07	1.649,19
FEBRERO	1.927,79	1.610,93	2.810,93	1.047,10	22,40	1.240,76
MARZO	1.341,73	1.371,45	1.261,52	520,77	2.250,49	588,27
ABRIL	2.331,66	1.413,14	1.114,67	279,02	1.402,92	
MAYO	2.416,43	1.647,58	2.205,04	686,57	1.877,01	
JUNIO	1.345,47	2.991,36	2.403,99	1.567,33	1.253,17	
JULIO	3.433,69	2.532,30	2.979,47	982,81	634,61	
AGOSTO	161,80	3.177,72	2.103,02	1.239,75	3.263,19	
SEPTIEMBRE	961,98	2.390,67	1.927,00	2.008,10	4.113,64	
OCTUBRE	1.130,94	51,54	1.890,88	2.392,98	3.929,81	
NOVIEMBRE	1.176,83	2.217,13	2.321,19	1.026,20	3.779,32	
DICIEMBRE	2.156,07	1.237,94	1.523,47	1.699,32	2.160,62	

VOLUMEN DE CHAPA DEBOBINADA PINO RADIATA
SEGUN REGION DE DESTINO

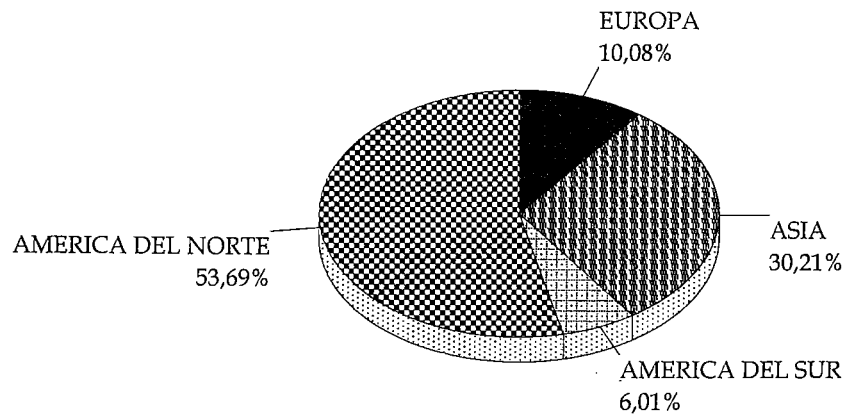

a MARZO 2011

PRECIOS DE EXPORTACION
CHAPA DEBOBINADA PINO RADIATA

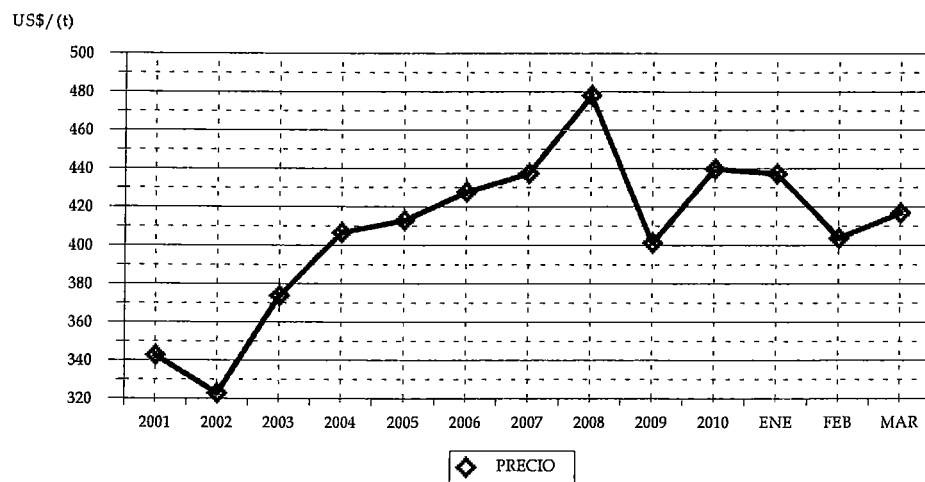

CUADRO 47
VOLUMEN DE CHAPA DEBOBINADA PINO RADIATA
SEGUN PAIS (t)

PAIS	2010		2011	
	VOLUMEN	(%)	VOLUMEN	(%)
TOTAL	2.052,62	100	3.115,80	100
MÉXICO	1.407,53	68,57	1.672,99	53,69
JAPÓN	114,85	5,60	936,81	30,07
ESPAÑA	274,89	13,39	314,22	10,08
ECUADOR	0,00	0,00	187,19	6,01
COREA DEL SUR	155,10	7,56	4,60	0,15
HONDURAS	100,26	4,88	0,00	0,00

CUADRO 48
VOLUMEN DE CHAPA DEBOBINADA PINO RADIATA
SEGUN EXPORTADOR (t)

EXPORTADOR	2010		2011	
	VOLUMEN	(%)	VOLUMEN	(%)
TOTAL	2.052,62	100	3.115,80	100
TULSA S.A.	411,52	20,05	1.258,96	40,41
INDUSTRIA DE MADERA BORVER LTDA.	845,14	41,17	1.117,64	35,87
LAMINADORA LOS ANGELES S.A.	295,55	14,40	450,37	14,45
VILLAFRANCA OLIVER CHILE LTDA.	199,66	9,73	179,25	5,75
COMER.Y EXPORTADORA DE PRODUCTOS FOI	0,00	0,00	104,98	3,37
SHIN GWANG FORESTAL CHILE S.A.	2,79	0,14	4,60	0,15
XILO LTDA.	45,40	2,21	0,00	0,00
EAGON LAUTARO S.A.	152,32	7,42	0,00	0,00
COM. ROBERTO BECERRA Y CIA LTDA.	100,26	4,88	0,00	0,00

CUADRO 49
VOLUMEN DE CHAPA DEBOBINADA PINO RADIATA
POR AÑO SEGUN MES (t)

MES	2006	2007	2008	2009	2010	2011
TOTAL	13.820,89	18.903,82	16.228,22	17.262,85	11.332,18	3.115,80
ENERO	500,92	2.450,88	1.721,67	757,87	907,44	880,83
FEBRERO	1.159,54	1.698,35	1.314,47	1.757,63	828,59	518,32
MARZO	932,03	1.713,42	1.278,09	2.510,26	316,60	1.716,65
ABRIL	903,04	1.869,83	1.115,91	2.644,31	616,05	
MAYO	1.404,59	1.800,26	1.812,31	1.346,01	922,08	
JUNIO	932,73	1.404,87	1.234,62	778,48	664,66	
JULIO	1.123,89	1.005,63	772,31	1.169,97	1.162,25	
AGOSTO	918,91	1.099,68	1.160,80	877,53	838,10	
SEPTIEMBRE	903,89	1.084,66	1.186,95	1.992,49	897,53	
OCTUBRE	1.682,06	1.523,99	2.145,31	1.298,42	1.238,33	
NOVIEMBRE	2.079,05	1.935,16	1.161,94	981,01	1.449,76	
DICIEMBRE	1.280,23	1.317,07	1.323,83	1.148,85	1.490,82	

VOLUMEN DE MADERA CEPILLADA PINO RADIATA
SEGUN REGION DE DESTINO

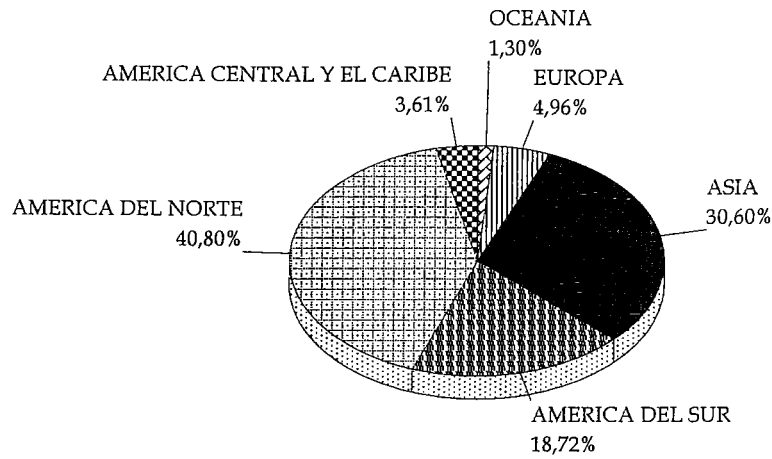

a MARZO 2011

PRECIOS DE EXPORTACION
MADERA CEPILLADA PINO RADIATA

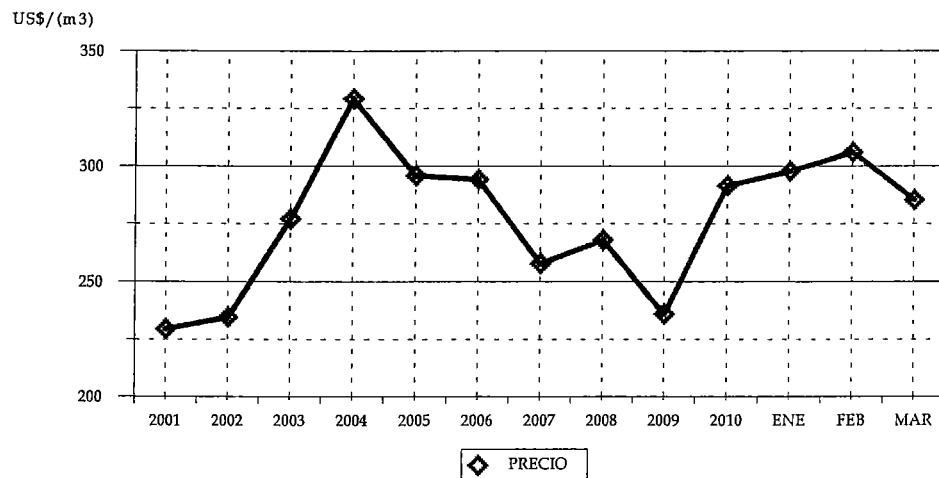

CUADRO 50
VOLUMEN DE MADERA CEPILLADA PINO RADIATA
SEGUN PAIS (m3)

PAIS	2010		2011	
	VOLUMEN	(%)	VOLUMEN	(%)
TOTAL	67.323,88	100	84.051,68	100
MÉXICO	21.959,15	32,62	28.382,84	33,77
CHINA	3.437,35	5,11	14.761,07	17,56
JAPÓN	5.557,42	8,25	9.499,70	11,30
PERÚ	8.748,58	12,99	8.676,10	10,32
COLOMBIA	1.902,81	2,83	6.959,12	8,28
ESTADOS UNIDOS	9.703,93	14,41	5.488,70	6,53
ESPAÑA	4.665,40	6,93	3.266,05	3,89
COSTA RICA	2.621,16	3,89	2.385,85	2,84
AUSTRALIA	1.194,97	1,77	1.027,94	1,22
VIETNÁM	422,46	0,63	893,55	1,06
CANADÁ	968,27	1,44	424,38	0,50
PORTUGAL	0,00	0,00	369,34	0,44
TAIWÁN	228,56	0,34	366,41	0,44
GUATEMALA	417,35	0,62	342,76	0,41
REINO UNIDO	5.007,39	7,44	237,63	0,28
EL SALVADOR	34,48	0,05	180,32	0,21
HOLANDA	35,48	0,05	162,97	0,19
FINLANDIA	0,00	0,00	135,35	0,16
PANAMÁ	121,28	0,18	128,29	0,15
COREA DEL SUR	73,93	0,11	108,59	0,13
VENEZUELA	51,65	0,08	100,90	0,12
TAILANDIA	0,00	0,00	89,02	0,11
NUEVA ZELANDIA	145,56	0,22	64,83	0,08
POLINESIA FRANCESA	17,19	0,03	0,00	0,00
TERR. BRITAN. EN AMÉRICA	9,22	0,01	0,00	0,00
ARGENTINA	0,30	0,00	0,00	0,00

* Se encuentra asociado Hong Kong a China.

CUADRO 51
VOLUMEN DE MADERA CEPILLADA PINO RADIATA
SEGUN EXPORTADOR (m3)

EXPORTADOR	2010		2011	
	VOLUMEN	(%)	VOLUMEN	(%)
TOTAL	67.323,88	100	84.051,68	100
ASERRADEROS ARAUCO S.A.	36.958,45	54,90	52.220,94	62,13
CMPC MADERAS S.A.	20.317,42	30,18	16.273,24	19,36
CONSORCIO MADERERO S.A.	0,00	0,00	4.084,81	4,86
MASISA S.A.	1.052,41	1,56	3.186,70	3,79
MADENAT CHILE LTDA.	0,00	0,00	1.801,39	2,14
PROMASA S.A.	2.561,13	3,80	1.016,02	1,21
SODIMAC S.A.	46,10	0,07	882,73	1,05
COMERCIAL E INDUSTRIAL JCE S.A.	317,31	0,47	823,04	0,98
FORESTAL SANTA BLANCA LTDA.	251,44	0,37	764,63	0,91
BLOCK & CUTSTOCK S.A.	1.096,47	1,63	641,48	0,76
COMERCIALIZADORA FORESTAL LTDA.	567,52	0,84	611,00	0,73
INDUSTRIA MADERERA PROSPERIDAD S.A.	0,00	0,00	554,47	0,66
FORESTAL BELEN LTDA.	0,00	0,00	309,02	0,37
FORESTAL TROMEN S.A.	0,00	0,00	231,64	0,28
NORAMCO S.A.	0,00	0,00	156,00	0,19
SOC. I. MAD. WESTERN CHILEAN LTDA.	0,00	0,00	155,96	0,19
ITI CHILE S.A.	0,00	0,00	119,90	0,14
SOUTH PACIFIC LUMBER TRADE S.A.	0,00	0,00	90,96	0,11
MADERAS RADIATA S.A.	932,09	1,38	45,59	0,05
MADERAS BSC LTDA.	50,11	0,07	44,80	0,05
MADERAS MARTIN LTDA	0,00	0,00	37,37	0,04
TRANSTERRA LTDA.	15,84	0,02	0,00	0,00
TECNO FAST ATCO S.A.	32,33	0,05	0,00	0,00
STANTON-YONGUE MOLKENBHUR, GUSTAVC	9,22	0,01	0,00	0,00
SOCIEDAD EXPORTADORA EXCHILE LTDA	51,65	0,08	0,00	0,00
SOC. MADERAS BRAVO LTDA.	241,49	0,36	0,00	0,00
PRIMUS LUMBER S.A.	48,80	0,07	0,00	0,00
PINO DEL SUR S.A.	1.744,04	2,59	0,00	0,00
OCHOCO LUMBER CHILE LTDA.	236,42	0,35	0,00	0,00
MADERAS JAIME VENTURELLI Y CIA. LTDA.	617,50	0,92	0,00	0,00
MADERAS DE EXPORTACION LTDA.	0,30	0,00	0,00	0,00
INDUSTRIA MADERERA INNGAL LTDA.	32,62	0,05	0,00	0,00
FORESTAL LEON LTDA.	80,19	0,12	0,00	0,00
COMERCIAL CANTA RANA LTDA.	45,85	0,07	0,00	0,00
AGROINDUSTRIAS CASABLANCA S.A.	17,19	0,03	0,00	0,00

CUADRO 52
VOLUMEN DE MADERA CEPILLADA PINO RADIATA
POR AÑO SEGUN MES (m3)

MES	2006	2007	2008	2009	2010	2011
TOTAL	630.468,90	521.870,56	374.535,45	295.858,88	296.946,22	84.051,68
ENERO	73.715,00	47.833,00	48.675,63	18.372,45	25.306,01	27.643,11
FEBRERO	40.316,01	38.712,23	31.205,12	15.434,36	22.070,37	26.989,82
MARZO	47.576,28	35.233,64	25.672,26	24.689,57	19.947,50	29.418,75
ABRIL	54.933,76	37.269,83	31.420,44	24.128,66	18.301,23	
MAYO	72.933,83	47.509,45	25.718,90	28.685,73	25.640,79	
JUNIO	50.092,65	52.427,30	28.607,91	26.335,06	27.076,15	
JULIO	61.818,83	33.938,82	28.345,16	25.667,96	25.459,79	
AGOSTO	54.216,87	59.178,85	39.720,99	31.009,83	28.747,65	
SEPTIEMBRE	59.119,15	39.685,25	29.069,03	29.476,83	24.382,79	
OCTUBRE	40.987,02	57.802,88	33.351,73	27.705,68	25.818,17	
NOVIEMBRE	43.968,54	33.212,02	29.399,61	23.256,00	21.432,88	
DICIEMBRE	30.790,96	39.067,31	23.348,67	21.096,74	32.762,91	

CUADRO 50
VOLUMEN DE MADERA CLEAR EN BLOQUES PINO RADIATA
SEGUN PAIS (m3)

PAIS	2010		2011	
	VOLUMEN	(%)	VOLUMEN	(%)
TOTAL	2.204,09	100	1.442,10	100
ESTADOS UNIDOS	2.102,09	95,37	1.395,02	96,74
JAPÓN	102,00	4,63	47,08	3,26

CUADRO 51
VOLUMEN DE MADERA CLEAR EN BLOQUES PINO RADIATA
SEGUN EXPORTADOR (m3)

EXPORTADOR	2010		2011	
	VOLUMEN	(%)	VOLUMEN	(%)
TOTAL	2.204,09	100	1.442,10	100
BLOCK & CUTSTOCK S.A.	912,26	41,39	1.375,21	95,36
ASERRADEROS ARAUCO S.A.	0,00	0,00	47,08	3,26
FORACTION CHILI S.A.	254,41	11,54	19,81	1,37
MADERAS BSC LTDA.	52,14	2,37	0,00	0,00
COMERCIAL E INDUSTRIAL JCE S.A.	532,87	24,18	0,00	0,00
CMPC MADERAS S.A.	452,40	20,53	0,00	0,00

CUADRO 52
VOLUMEN DE MADERA CLEAR EN BLOQUES PINO RADIATA
POR AÑO SEGUN MES (m3)

MES	2006	2007	2008	2009	2010	2011
TOTAL	127.785,52	79.941,81	40.071,13	10.275,37	5.453,26	1.442,10
ENERO	8.024,69	6.692,50	5.185,18	707,55	656,30	256,61
FEBRERO	10.376,35	7.509,26	3.593,96	522,57	218,36	1.185,49
MARZO	13.377,95	5.978,25	3.194,00	521,53	1.329,43	
ABRIL	11.281,00	5.981,12	5.399,22	591,44	219,84	
MAYO	13.345,38	7.607,87	2.358,09	807,79	71,69	
JUNIO	9.730,95	7.173,42	2.129,37	1.260,66		
JULIO	11.432,98	8.378,92	3.818,10	1.328,21	356,86	
AGOSTO	13.252,80	8.295,65	5.964,79	1.609,21	950,29	
SEPTIEMBRE	10.401,03	4.644,62	5.100,74	575,85	196,29	
OCTUBRE	11.627,21	6.202,64	1.916,39	1.195,42	189,22	
NOVIEMBRE	8.040,13	8.347,11	849,72	492,48	488,66	
DICIEMBRE	6.895,06	3.130,45	561,58	662,67	776,33	

VOLUMEN DE MADERA FINGER JOINT (BLANKS) PINO RADIATA
SEGUN REGION DE DESTINO

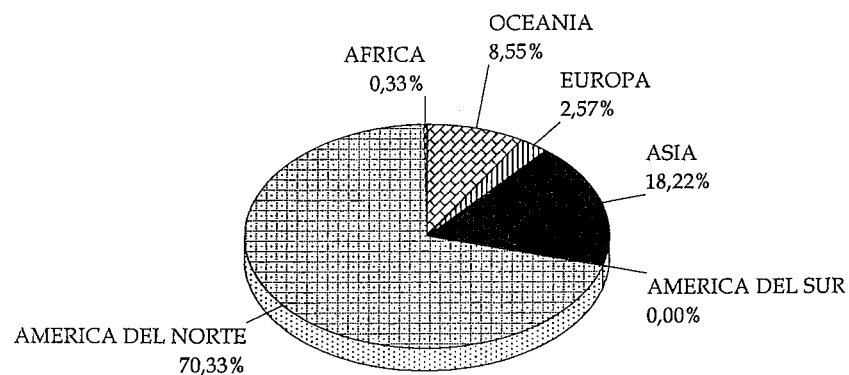

a MARZO 2011

PRECIOS DE EXPORTACION
MADERA FINGER JOINT (BLANKS) PINO RADIATA

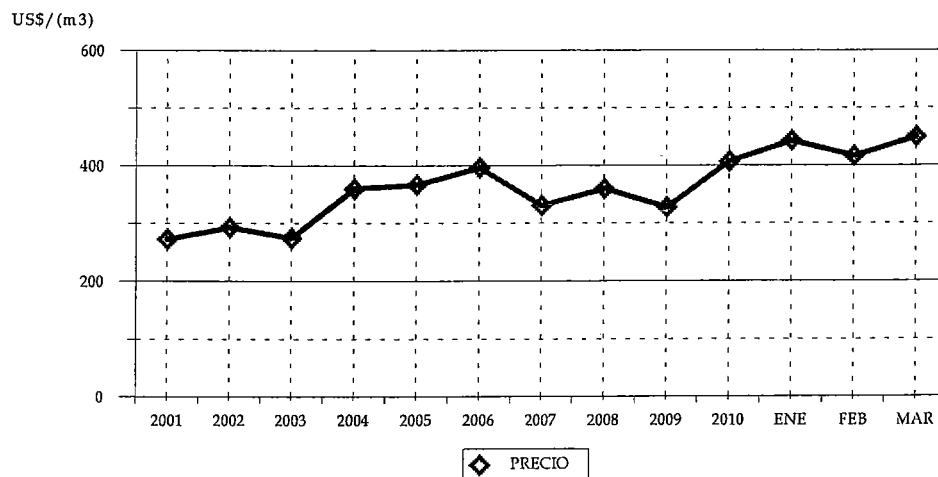

CUADRO 53
VOLUMEN DE MADERA FINGER JOINT (BLANKS) PINO RADIATA
SEGUN PAIS (m3)

PAIS	2010		2011	
	VOLUMEN	(%)	VOLUMEN	(%)
TOTAL	20.592,70	100	29.159,70	100
ESTADOS UNIDOS	13.423,77	65,19	19.048,86	65,33
JAPÓN	5.014,34	24,35	5.312,36	18,22
AUSTRALIA	587,17	2,85	2.492,00	8,55
CANADÁ	800,31	3,89	1.317,40	4,52
ESPAÑA	726,30	3,53	746,75	2,56
MÉXICO	0,00	0,00	142,25	0,49
SUDÁFRICA	0,00	0,00	96,91	0,33
NORUEGA	0,00	0,00	2,96	0,01
ARGENTINA	0,00	0,00	0,21	0,00
BOLIVIA	27,71	0,13	0,00	0,00
COLOMBIA	9,00	0,04	0,00	0,00
DINAMARCA	4,11	0,02	0,00	0,00

CUADRO 54
VOLUMEN DE MADERA FINGER JOINT (BLANKS) PINO RADIATA
SEGUN EXPORTADOR (m3)

EXPORTADOR	2010		2011	
	VOLUMEN	(%)	VOLUMEN	(%)
TOTAL	20.592,70	100	29.159,70	100
ASERRADEROS ARAUCO S.A.	5.910,46	28,70	9.775,90	33,53
FORACTION CHILI S.A.	5.646,07	27,42	8.460,81	29,02
CMPC MADERAS S.A.	4.957,98	24,08	7.188,38	24,65
ITI CHILE S.A.	144,40	0,70	1.055,32	3,62
MADERAS RADIATA S.A.	600,56	2,92	1.027,96	3,53
COMERCIAL E INDUSTRIAL JCE S.A.	437,06	2,12	810,66	2,78
OCHOCO LUMBER CHILE LTDA.	1.213,27	5,89	277,91	0,95
PROMASA S.A.	463,02	2,25	195,23	0,67
MADERAS BSC LTDA.	762,97	3,71	107,56	0,37
MADIMEX COMERCIALIZADORA DE MADERA	94,39	0,46	95,40	0,33
INNGAL DISTRIBUCION SPA.	0,00	0,00	69,44	0,24
PRIMUS LUMBER S.A.	0,00	0,00	50,41	0,17
COM. ROBERTO BECERRA Y CIA LTDA.	0,00	0,00	44,52	0,15
EXPORT.E IMPORT. LAS LENGAS LTDA.	0,00	0,00	0,21	0,00
TRANSTERRA LTDA.	9,00	0,04	0,00	0,00
SOUTH AMERICAN LUMBER COMPANY S. A.	45,92	0,22	0,00	0,00
SOC. I. MAD. WESTERN CHILEAN LTDA.	27,71	0,13	0,00	0,00
INDUSTRIA MADERERA INNGAL LTDA.	130,91	0,64	0,00	0,00
FORESTAL VIGO LTDA.	50,12	0,24	0,00	0,00
FORESTAL MELINKA S.A.	14,71	0,07	0,00	0,00
BLOCK & CUTSTOCK S.A.	84,16	0,41	0,00	0,00

CUADRO 55
VOLUMEN DE MADERA FINGER JOINT (BLANKS) PINO RADIATA
POR AÑO SEGUN MES (m3)

MES	2006	2007	2008	2009	2010	2011
TOTAL	111.715,03	136.234,32	140.879,43	117.421,60	104.303,72	29.159,70
ENERO	6.555,84	8.641,85	10.764,16	11.189,24	9.225,81	7.731,38
FEBRERO	9.929,80	8.104,26	9.293,27	7.941,52	5.730,84	11.204,43
MARZO	11.793,77	9.972,23	15.007,63	10.276,34	5.636,05	10.223,90
ABRIL	9.435,95	11.548,13	11.027,15	9.074,79	4.640,57	
MAYO	8.853,14	11.482,86	12.181,23	9.664,80	7.607,52	
JUNIO	8.308,84	11.611,02	13.139,50	13.027,74	10.314,15	
JULIO	9.351,88	12.986,01	13.064,73	12.659,28	12.509,63	
AGOSTO	12.429,94	13.272,48	16.888,72	12.425,27	12.639,67	
SEPTIEMBRE	10.063,49	11.767,78	15.142,09	9.363,59	10.529,21	
OCTUBRE	11.376,07	13.104,15	10.381,18	8.109,35	7.471,14	
NOVIEMBRE	7.784,57	15.546,22	7.580,12	7.303,00	8.974,23	
DICIEMBRE	5.831,73	8.197,36	6.409,65	6.386,67	9.024,90	

VOLUMEN DE MOLDURAS SOLIDAS PINO RADIATA
SEGUN REGION DE DESTINO

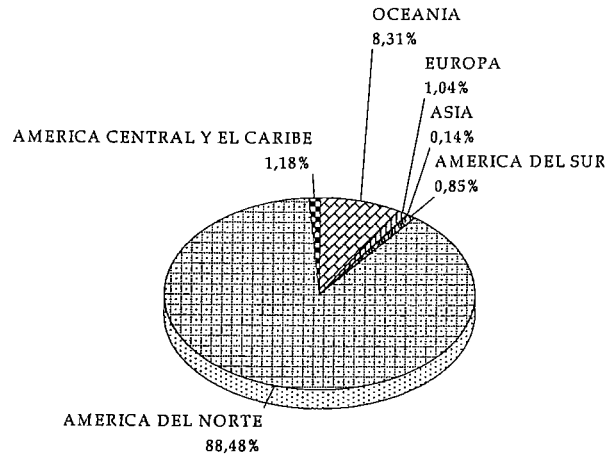

a MARZO 2011

PRECIOS DE EXPORTACION
MOLDURAS SOLIDAS PINO RADIATA

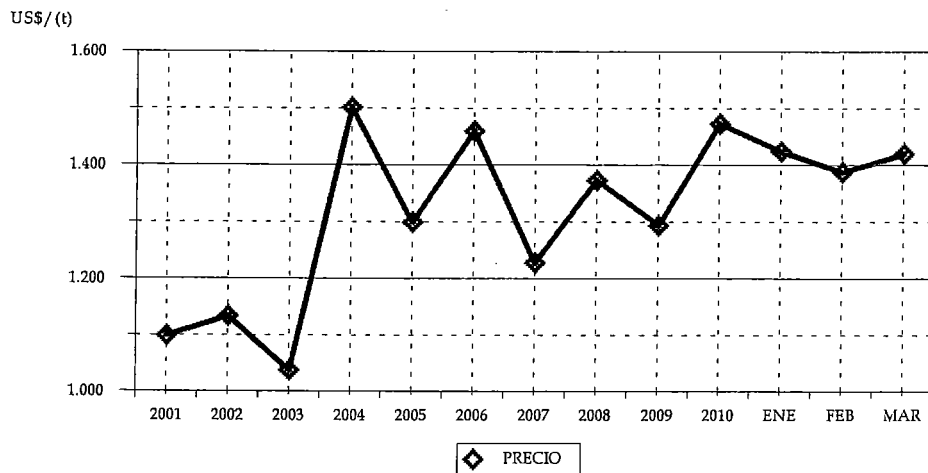

CUADRO 56
VOLUMEN DE MOLDURAS SOLIDAS PINO RADIATA
SEGUN PAIS (t)

PAIS	2010		2011	
	VOLUMEN	(%)	VOLUMEN	(%)
TOTAL	26.312,98	100	31.001,12	100
ESTADOS UNIDOS	23.090,99	87,76	25.190,66	81,26
AUSTRALIA	995,11	3,78	2.464,56	7,95
CANADÁ	1.530,74	5,82	1.914,05	6,17
GUATEMALA	84,23	0,32	356,69	1,15
MÉXICO	144,49	0,55	324,19	1,05
NORUEGA	152,24	0,58	234,68	0,76
COLOMBIA	41,29	0,16	223,25	0,72
NUEVA ZELANDIA	137,90	0,52	112,63	0,36
COREA DEL SUR	0,00	0,00	44,07	0,14
PERÚ	10,05	0,04	29,53	0,10
HOLANDA	23,91	0,09	27,68	0,09
RUSIA	0,00	0,00	23,07	0,07
SUECIA	0,00	0,00	18,55	0,06
BÉLGICA	16,19	0,06	17,56	0,06
ECUADOR	0,98	0,00	9,76	0,03
ISLAS BAHAMAS	9,20	0,03	7,60	0,02
PANAMÁ	0,00	0,00	2,01	0,01
ARGENTINA	0,37	0,00	0,61	0,00
COSTA RICA	19,62	0,07	0,00	0,00
SUDÁFRICA	16,00	0,06	0,00	0,00
ESPAÑA	15,39	0,06	0,00	0,00
ITALIA	15,35	0,06	0,00	0,00
DINAMARCA	8,69	0,03	0,00	0,00
POLINESIA FRANCESA	0,23	0,00	0,00	0,00

CUADRO 57
VOLUMEN DE MOLDURAS SOLIDAS PINO RADIATA
SEGUN EXPORTADOR (t)

EXPORTADOR	2010		2011	
	VOLUMEN	(%)	VOLUMEN	(%)
TOTAL	26.312,98	100	31.001,12	100
ASERRADEROS ARAUCO S.A.	13.398,40	50,92	14.798,50	47,74
CMPC MADERAS S.A.	5.602,20	21,29	7.425,97	23,95
WOODGRAIN CHILE LTDA.	3.483,26	13,24	3.673,16	11,85
PROMASA S.A.	494,17	1,88	1.041,68	3,36
COMERCIAL E INDUSTRIAL JCE S.A.	317,66	1,21	818,49	2,64
INNGAL DISTRIBUCION SPA.	0,00	0,00	761,43	2,46
MADERAS RADIATA S.A.	657,34	2,50	724,42	2,34
MADERAS BSC LTDA.	189,95	0,72	291,74	0,94
CORZA S.A.	10,53	0,04	290,66	0,94
EL PANGUE LTDA.	130,84	0,50	219,90	0,71
BLOCK & CUTSTOCK S.A.	216,50	0,82	187,50	0,60
TRANSTERRA LTDA.	21,28	0,08	177,28	0,57
LES INDUSTRIES DAVIDSON INC. CHILE LTDA	53,19	0,20	113,59	0,37
INDUSTRIA DE MOLDURAS G.R.O. LTDA.	170,04	0,65	109,25	0,35
OCHOCO LUMBER CHILE LTDA.	36,40	0,14	60,01	0,19
FORACTION CHILI S.A.	21,92	0,08	52,93	0,17
TERCIADOS Y ELABORACION DE MADERAS S.	0,00	0,00	52,28	0,17
COMERCIALIZADORA FORESTAL LTDA.	0,00	0,00	49,71	0,16
ITI CHILE S.A.	64,72	0,25	45,84	0,15
CM MADERERA LTDA.	30,49	0,12	36,96	0,12
AGRICOLA Y FORESTAL BAGARO LTDA.	0,00	0,00	23,70	0,08
FORESTAL MELINKA S.A.	0,00	0,00	23,07	0,07
MADIMEX COMERCIALIZADORA DE MADERA	9,20	0,03	7,60	0,02
SODIMAC S.A.	0,00	0,00	5,01	0,02
MADERAS JAIME VENTURELLI Y CIA. LTDA.	83,24	0,32	4,02	0,01
FELTREX S.A.	2,89	0,01	3,74	0,01
TECNO FAST ATCO S.A.	0,00	0,00	2,08	0,01
EXPORT.E IMPORT. LAS LENGAS LTDA.	0,00	0,00	0,61	0,00
SOC. I. MAD. WESTERN CHILEAN LTDA.	2,43	0,01	0,00	0,00
PERFILES Y SERVICIOS LTDA.	0,16	0,00	0,00	0,00
PATAGONIA LUMBER S.A.	109,38	0,42	0,00	0,00
MONTE VERDE S.A.	15,39	0,06	0,00	0,00
MADERAS DE EXPORTACION LTDA.	0,37	0,00	0,00	0,00
INDUSTRIAS Y SERVICIOS DECO LTDA.	7,05	0,03	0,00	0,00
INDUSTRIA MADERERA INNGAL LTDA.	632,95	2,41	0,00	0,00
OTROS	551,03	2,09	0,00	0,00

CUADRO 58
VOLUMEN DE MOLDURAS SOLIDAS PINO RADIATA
POR AÑO SEGUN MES (t)

MES	2006	2007	2008	2009	2010	2011
TOTAL	215.834,86	170.757,10	140.140,58	102.897,65	118.298,79	31.001,12
ENERO	16.972,80	16.236,03	14.277,11	10.203,82	9.517,64	8.572,81
FEBRERO	15.662,67	14.200,86	10.328,52	6.185,97	8.571,34	11.680,39
MARZO	18.496,06	15.608,12	12.639,51	8.182,19	8.224,01	10.747,92
ABRIL	19.110,62	12.806,95	11.648,21	6.378,65	6.252,09	
MAYO	22.830,66	14.537,34	9.902,77	8.700,02	12.266,53	
JUNIO	17.648,83	14.731,81	9.963,21	8.143,90	10.759,73	
JULIO	21.534,72	14.629,33	14.493,06	8.773,07	11.100,47	
AGOSTO	19.207,09	15.918,52	15.513,48	10.935,61	12.783,41	
SEPTIEMBRE	19.237,03	12.328,97	9.530,94	7.904,50	9.541,99	
OCTUBRE	15.780,34	15.055,60	12.513,98	9.785,36	10.173,30	
NOVIEMBRE	12.488,84	11.694,81	11.152,56	9.695,91	9.206,14	
DICIEMBRE	16.865,21	13.008,77	8.177,25	8.008,67	9.902,16	

VOLUMEN DE MOLDURAS MDF PINO RADIATA

SEGUN REGION DE DESTINO

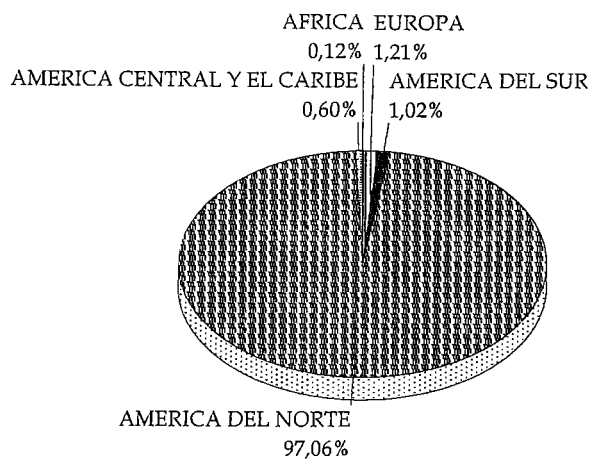

a MARZO 2011

PRECIOS DE EXPORTACION MOLDURAS MDF PINO RADIATA

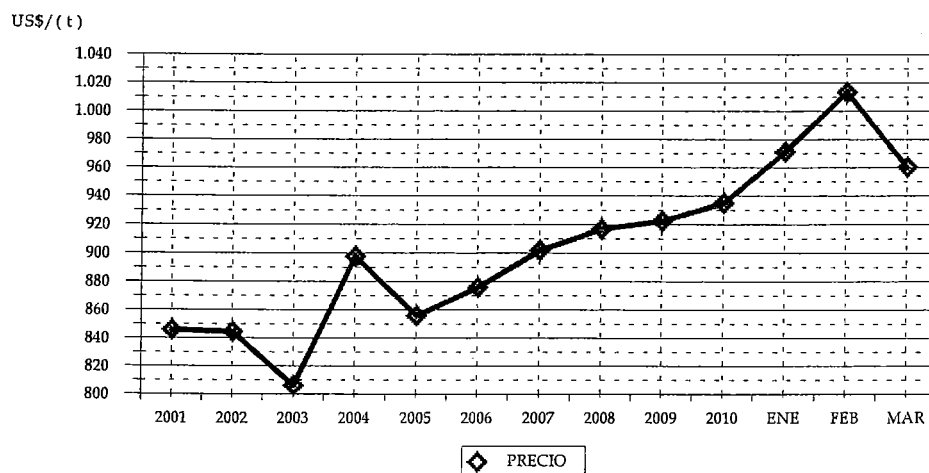

CUADRO 59
VOLUMEN DE MOLDURAS MDF PINO RADIATA
SEGUN PAIS (t)

PAIS	2010		2011	
	VOLUMEN	(%)	VOLUMEN	(%)
TOTAL	29.584,52	100	27.603,38	100
ESTADOS UNIDOS	23.033,86	77,86	19.885,58	72,04
CANADÁ	5.927,44	20,04	6.683,85	24,21
ALEMANIA	194,13	0,66	266,48	0,97
MÉXICO	0,00	0,00	222,69	0,81
VENEZUELA	0,00	0,00	132,57	0,48
COLOMBIA	173,20	0,59	91,92	0,33
GUATEMALA	74,63	0,25	72,04	0,26
REPÚBLICA DOMINICANA	0,00	0,00	67,15	0,24
HOLANDA	37,70	0,13	66,45	0,24
PERÚ	0,00	0,00	37,85	0,14
SUDÁFRICA	0,00	0,00	31,95	0,12
PANAMÁ	0,00	0,00	24,23	0,09
ECUADOR	0,00	0,00	18,26	0,07
EL SALVADOR	0,00	0,00	2,38	0,01
ARGENTINA	50,34	0,17	0,00	0,00
COSTA RICA	49,81	0,17	0,00	0,00
AUSTRALIA	22,05	0,07	0,00	0,00
RUSIA	21,36	0,07	0,00	0,00

CUADRO 60
VOLUMEN DE MOLDURAS MDF PINO RADIATA
SEGUN EXPORTADOR (t)

EXPORTADOR	2010		2011	
	VOLUMEN	(%)	VOLUMEN	(%)
TOTAL	29.584,52	100	27.603,38	100
PANELES ARAUCO S.A.	16.942,03	57,27	15.193,88	55,04
POLINCAY EXPORT LTDA.	3.765,24	12,73	4.778,04	17,31
CORZA S.A.	4.434,81	14,99	2.707,34	9,81
MASISA S.A.	2.201,89	7,44	2.489,54	9,02
MAFOR S.A.	886,08	3,00	1.518,30	5,50
CMPC MADERAS S.A.	820,51	2,77	611,37	2,21
INDUSTRIA DE MOLDURAS G.R.O. LTDA.	515,46	1,74	265,59	0,96
TECNO FAST ATCO S.A.	0,00	0,00	18,65	0,07
ENCHAPADORA DE PANELES Y MADERAS LTI	0,00	0,00	18,26	0,07
INDUSTRIAS Y SERVICIOS DECO LTDA.	14,62	0,05	2,41	0,01
ASERRADEROS CORZA S.A.	3,88	0,01	0,00	0,00

CUADRO 61
VOLUMEN DE MOLDURAS MDF PINO RADIATA
POR AÑO SEGUN MES (t)

MES	2006	2007	2008	2009	2010	2011
TOTAL	183.058,44	158.035,35	133.981,06	118.071,19	129.768,79	27.603,38
ENERO	16.129,34	13.103,36	11.218,56	8.665,99	11.568,23	9.788,05
FEBRERO	10.984,51	13.151,60	9.217,21	6.327,38	9.858,40	6.129,52
MARZO	14.933,61	11.553,66	8.805,88	8.593,23	8.157,89	11.685,80
ABRIL	14.180,34	9.061,90	10.617,13	10.195,79	13.441,53	
MAYO	18.395,41	14.193,11	12.035,21	12.290,32	11.050,46	
JUNIO	17.628,75	15.786,77	10.704,99	9.905,63	13.011,01	
JULIO	19.201,48	15.810,05	13.807,90	11.579,68	12.056,78	
AGOSTO	15.083,60	17.185,75	13.340,21	12.191,31	11.661,43	
SEPTIEMBRE	14.165,65	14.258,27	13.044,84	8.406,41	12.874,69	
OCTUBRE	12.050,97	10.973,95	9.786,24	11.118,45	10.700,62	
NOVIEMBRE	14.955,54	12.124,42	12.432,73	8.620,92	8.732,56	
DICIEMBRE	15.349,24	10.832,51	8.970,16	10.176,07	6.655,20	

VOLUMEN DE TABLEROS ENCOLADOS DE CANTO PINO RADIATA
SEGUN REGION DE DESTINO

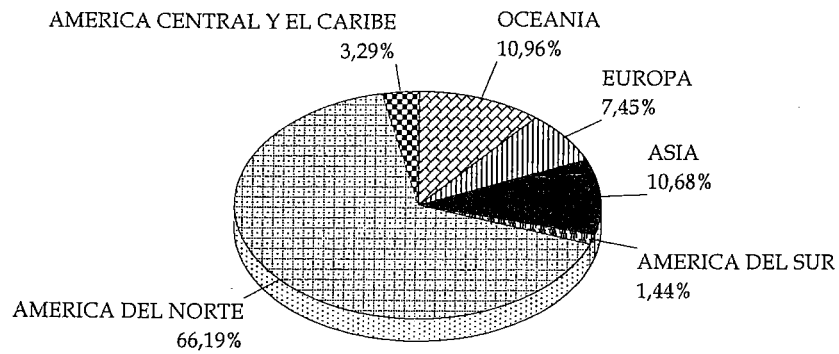

a MARZO 2011

PRECIOS DE EXPORTACION
TABLEROS ENCOLADOS DE CANTO PINO RADIATA

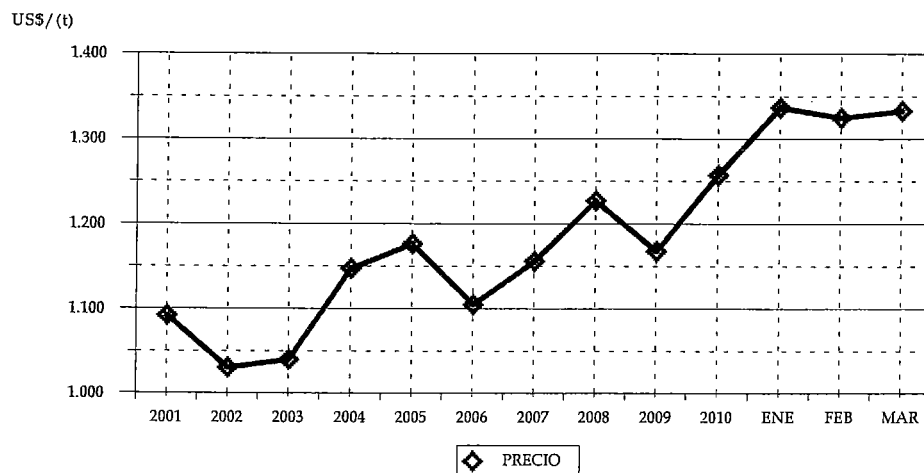

CUADRO 62
VOLUMEN DE TABLEROS ENCOLADOS DE CANTO PINO RADIATA
SEGUN PAIS (t)

PAIS	2010		2011	
	VOLUMEN	(%)	VOLUMEN	(%)
TOTAL	7.358,24	100	8.973,02	100
ESTADOS UNIDOS	4.624,05	62,84	5.798,66	64,62
AUSTRALIA	619,02	8,41	983,43	10,96
COREA DEL SUR	864,36	11,75	821,10	9,15
ESPAÑA	607,88	8,26	526,31	5,87
COSTA RICA	73,18	0,99	247,74	2,76
COLOMBIA	15,83	0,22	103,40	1,15
JAPÓN	148,67	2,02	84,99	0,95
MÉXICO	36,13	0,49	75,50	0,84
IRLANDA	0,00	0,00	73,42	0,82
CANADÁ	66,66	0,91	64,81	0,72
ISRAEL	0,00	0,00	52,01	0,58
MALTA	0,00	0,00	49,93	0,56
EL SALVADOR	0,00	0,00	47,77	0,53
VENEZUELA	49,29	0,67	25,44	0,28
NORUEGA	69,53	0,94	18,52	0,21
FRANCIA	150,94	2,05	0,00	0,00
CHINA	20,89	0,28	0,00	0,00
ARGENTINA	11,81	0,16	0,00	0,00

* Se encuentra asociado Hong Kong a China.

CUADRO 63
VOLUMEN DE TABLEROS ENCOLADOS DE CANTO PINO RADIATA
SEGUN EXPORTADOR (t)

EXPORTADOR	2010		2011	
	VOLUMEN	(%)	VOLUMEN	(%)
TOTAL	7.358,24	100	8.973,02	100
CMPC MADERAS S.A.	4.177,93	56,78	5.401,83	60,20
ASERRADEROS ARAUCO S.A.	1.778,65	24,17	1.420,89	15,84
SOC. DE MANUFACTURAS TIMBERNI LTDA.	564,33	7,67	908,11	10,12
MADERAS RADIATA S.A.	86,49	1,18	643,49	7,17
BLOCK & CUTSTOCK S.A.	563,80	7,66	317,90	3,54
MADERAS JAIME VENTURELLI Y CIA. LTDA.	6,90	0,09	140,48	1,57
INNGAL DISTRIBUCION SPA.	0,00	0,00	96,33	1,07
FORESTAL SANTA INES LTDA.	0,00	0,00	44,00	0,49
RODRIGUEZ PONCE, PEDRO ALIPIO	5,28	0,07	0,00	0,00
INDUSTRIA MADERERA INNGAL LTDA.	63,07	0,86	0,00	0,00
IMPORTADORA CHILE LAMINADOS LT	11,81	0,16	0,00	0,00
EMPRESA DE PANELES DEL PACIFICO SUR LTI	73,00	0,99	0,00	0,00
DILLEMS BURLANDO	9,96	0,14	0,00	0,00
CASAGRANDE S.A.	17,02	0,23	0,00	0,00

CUADRO 64
VOLUMEN DE TABLEROS ENCOLADOS DE CANTO PINO RADIATA
POR AÑO SEGUN MES (t)

MES	2006	2007	2008	2009	2010	2011
TOTAL	32.868,22	33.642,37	27.531,39	30.575,98	39.113,05	8.973,02
ENERO	2.344,22	1.872,49	2.503,38	2.386,24	2.781,99	2.171,90
FEBRERO	1.499,78	2.264,86	1.821,50	1.440,01	2.418,36	3.307,75
MARZO	3.211,49	2.370,41	2.780,69	2.213,69	2.157,89	3.493,38
ABRIL	2.652,47	2.762,13	2.352,62	2.802,58	1.298,05	
MAYO	3.273,08	2.353,87	1.958,14	2.607,07	3.061,41	
JUNIO	2.289,24	3.840,71	1.988,97	2.318,51	2.951,31	
JULIO	3.215,84	2.299,99	2.854,33	2.139,40	3.916,16	
AGOSTO	2.733,96	3.284,24	3.031,27	2.789,66	4.847,92	
SEPTIEMBRE	2.996,23	3.728,52	1.684,70	2.367,37	3.089,47	
OCTUBRE	3.009,41	3.218,43	2.472,84	3.789,80	5.010,37	
NOVIEMBRE	2.899,59	2.857,82	2.282,77	3.021,69	3.450,35	
DICIEMBRE	2.742,92	2.788,92	1.800,17	2.699,96	4.129,77	

VOLUMEN DE MARCOS PARA PUERTAS PINO RADIATA
SEGUN REGION DE DESTINO

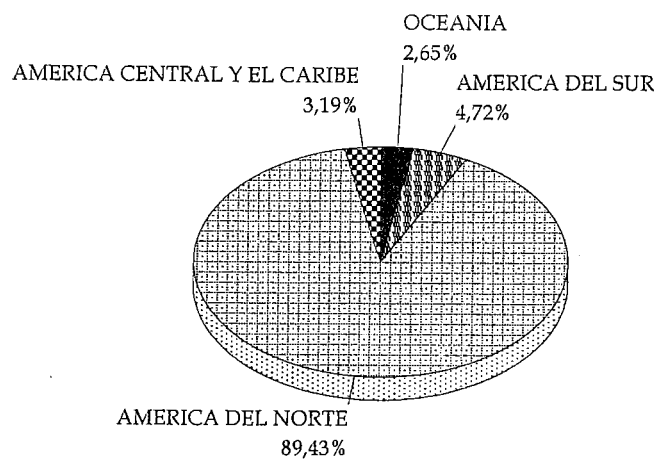

a MARZO 2011

PRECIOS DE EXPORTACION
MARCOS PARA PUERTAS PINO RADIATA

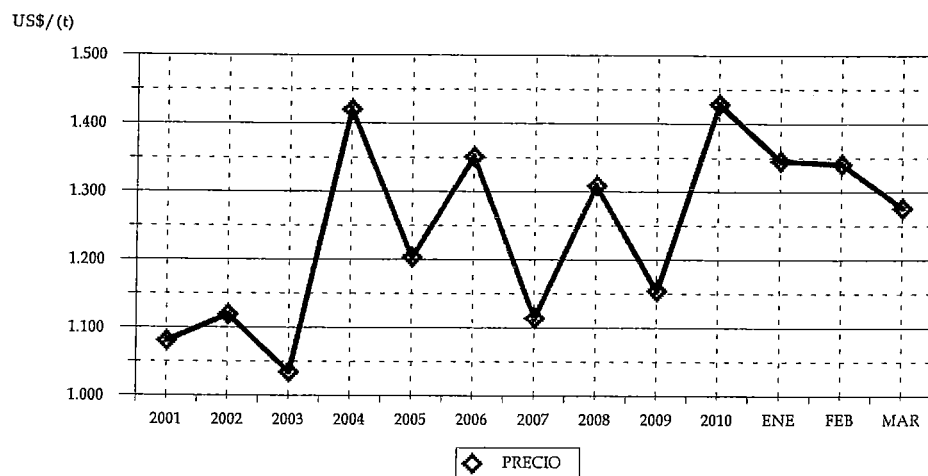

CUADRO 65
VOLUMEN DE MARCOS PARA PUERTAS PINO RADIATA
SEGUN PAIS (t)

PAIS	2010		2011	
	VOLUMEN	(%)	VOLUMEN	(%)
TOTAL	3.452,56	100	4.202,75	100
ESTADOS UNIDOS	2.412,94	69,89	2.633,30	62,66
CANADÁ	810,51	23,48	933,82	22,22
MÉXICO	37,03	1,07	191,58	4,56
COLOMBIA	7,25	0,21	118,94	2,83
PANAMÁ	42,29	1,22	116,45	2,77
AUSTRALIA	40,04	1,16	105,35	2,51
PERÚ	0,00	0,00	40,74	0,97
VENEZUELA	0,00	0,00	38,70	0,92
GUATEMALA	0,00	0,00	17,67	0,42
NUEVA ZELANDIA	0,00	0,00	6,07	0,14
ARGENTINA	0,00	0,00	0,14	0,00
ESPAÑA	59,34	1,72	0,00	0,00
COREA DEL SUR	43,16	1,25	0,00	0,00

CUADRO 66
VOLUMEN DE MARCOS PARA PUERTAS PINO RADIATA
SEGUN EXPORTADOR (t)

EXPORTADOR	2010		2011	
	VOLUMEN	(%)	VOLUMEN	(%)
TOTAL	3.452,56	100	4.202,75	100
ASERRADEROS ARAUCO S.A.	2.800,41	81,11	3.414,91	81,25
COMERCIALIZADORA FORESTAL LTDA.	20,70	0,60	174,85	4,16
BLOCK & CUTSTOCK S.A.	0,00	0,00	149,80	3,56
INVERSIONES E INGENIERIA CIFUENTES LTDA	115,05	3,33	125,14	2,98
TRANSTERRA LTDA.	7,25	0,21	118,94	2,83
PRIMUS LUMBER S.A.	0,00	0,00	102,44	2,44
POLINCAY EXPORT LTDA.	0,00	0,00	38,70	0,92
FORESTAL VIGO LTDA.	120,59	3,49	35,79	0,85
PROMASA S.A.	0,00	0,00	22,04	0,52
AGRICOLA Y FORESTAL EL RETIRO LTDA.	0,00	0,00	20,00	0,48
EXPORT.E IMPORT. LAS LENGAS LTDA.	0,00	0,00	0,14	0,00
OCHOCO LUMBER CHILE LTDA.	126,98	3,68	0,00	0,00
MASISA S.A.	196,83	5,70	0,00	0,00
MADERAS BSC LTDA.	43,16	1,25	0,00	0,00
ASERRADEROS CORZA S.A.	21,59	0,63	0,00	0,00

CUADRO 67
VOLUMEN DE MARCOS PARA PUERTAS PINO RADIATA
POR AÑO SEGUN MES (t)

MES	2006	2007	2008	2009	2010	2011
TOTAL	33.617,15	26.444,61	20.940,94	12.603,66	15.975,77	4.202,75
ENERO	3.179,48	2.788,48	2.253,50	1.244,86	1.586,54	1.148,95
FEBRERO	3.019,02	2.673,40	1.501,63	846,39	1.071,90	1.385,25
MARZO	2.493,36	2.062,83	1.855,58	911,34	794,12	1.668,54
ABRIL	2.708,50	1.724,11	1.687,07	797,47	673,84	
MAYO	3.712,73	2.378,92	1.410,52	1.176,48	1.624,06	
JUNIO	2.401,87	2.243,29	1.927,94	993,18	1.228,09	
JULIO	3.339,84	2.782,83	2.366,75	981,08	1.993,36	
AGOSTO	3.074,73	1.922,47	2.205,89	1.465,55	1.604,37	
SEPTIEMBRE	3.098,43	1.861,23	1.468,14	1.297,91	1.759,38	
OCTUBRE	2.702,27	2.201,94	1.863,49	1.164,89	1.597,71	
NOVIEMBRE	1.274,52	2.078,95	1.645,30	1.059,73	1.085,41	
DICIEMBRE	2.612,41	1.726,17	755,16	664,79	956,99	

VOLUMEN DE PUERTAS PINO RADIATA
SEGUN REGION DE DESTINO

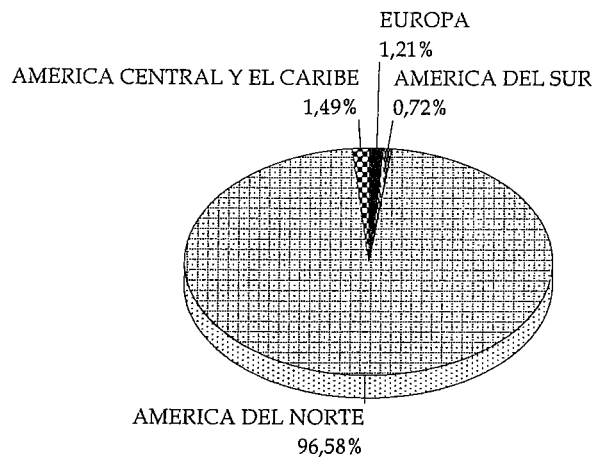

a MARZO 2011

PRECIOS DE EXPORTACION
PUERTAS PINO RADIATA

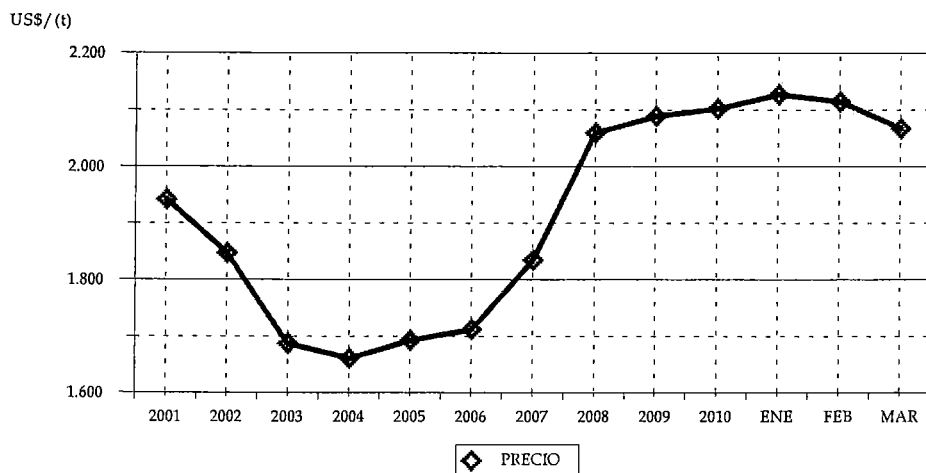

CUADRO 68
VOLUMEN DE PUERTAS PINO RADIATA
SEGUN PAIS (t)

PAIS	2010		2011	
	VOLUMEN	(%)	VOLUMEN	(%)
TOTAL	4.422,70	100	5.776,97	100
ESTADOS UNIDOS	3.850,46	87,06	5.413,69	93,71
CANADÁ	243,41	5,50	165,80	2,87
GUATEMALA	19,92	0,45	80,54	1,39
REINO UNIDO	10,12	0,23	39,09	0,68
COLOMBIA	27,97	0,63	35,63	0,62
IRLANDA	0,00	0,00	30,47	0,53
COSTA RICA	0,00	0,00	5,71	0,10
PERÚ	0,00	0,00	5,69	0,10
ESPAÑA	15,19	0,34	0,35	0,01
MÉXICO	144,46	3,27	0,00	0,00
VENEZUELA	66,39	1,50	0,00	0,00
TRINIDAD Y TOBAGO	27,98	0,63	0,00	0,00
ECUADOR	16,80	0,38	0,00	0,00

CUADRO 69
VOLUMEN DE PUERTAS PINO RADIATA
SEGUN EXPORTADOR (t)

EXPORTADOR	2010		2011	
	VOLUMEN	(%)	VOLUMEN	(%)
TOTAL	4.422,70	100	5.776,97	100
MASISA S.A.	2.318,82	52,43	3.468,25	60,04
WOODGRAIN CHILE LTDA.	1.775,05	40,13	2.001,76	34,65
PROMASA S.A.	218,89	4,95	281,28	4,87
TRANSTERRA LTDA.	0,00	0,00	21,28	0,37
JAIME VITERI Y CIA. LTDA.	0,00	0,00	4,05	0,07
RODRIGUEZ PONCE, PEDRO ALPIO	5,46	0,12	0,35	0,01
SUNDOORS S.A.	10,12	0,23	0,00	0,00
MASONITE CHILE S.A.	27,98	0,63	0,00	0,00
FORESTAL MELINKA S.A.	66,39	1,50	0,00	0,00

CUADRO 70
VOLUMEN DE PUERTAS PINO RADIATA
POR AÑO SEGUN MES (t)

MES	2006	2007	2008	2009	2010	2011
TOTAL	29.868,52	32.726,83	26.934,88	17.772,81	18.733,50	5.776,97
ENERO	2.370,11	2.450,39	2.092,64	2.144,77	1.806,30	2.287,85
FEBRERO	2.355,81	2.417,86	2.247,29	1.045,32	879,27	1.270,22
MARZO	1.936,74	2.881,86	1.909,92	2.181,97	1.737,13	2.218,90
ABRIL	2.631,45	2.644,73	3.178,46	1.367,31	1.727,03	
MAYO	2.463,99	2.719,86	1.918,19	1.740,42	2.002,74	
JUNIO	1.770,66	1.990,88	3.070,64	1.575,02	1.557,56	
JULIO	2.267,16	3.193,01	2.543,28	754,51	1.286,54	
AGOSTO	2.394,05	3.041,07	2.151,51	1.560,06	2.518,95	
SEPTIEMBRE	3.547,24	3.324,09	2.746,48	1.674,59	1.466,91	
OCTUBRE	2.689,09	1.501,66	1.973,89	1.460,83	1.504,21	
NOVIEMBRE	2.905,80	3.396,87	1.833,90	1.192,20	1.295,39	
DICIEMBRE	2.536,42	3.164,57	1.268,69	1.075,81	951,47	

VOLUMEN DE FRUTOS DE ROSA MOSQUETA
SEGUN REGION DE DESTINO

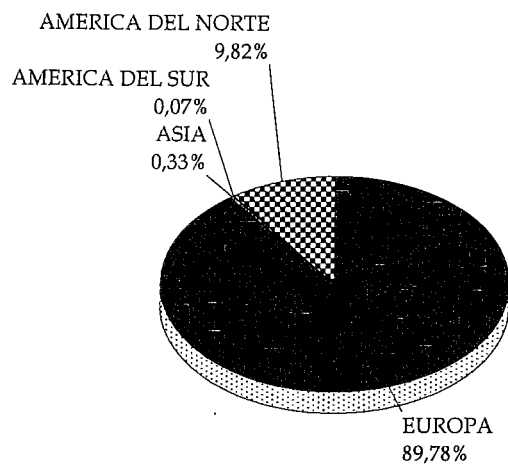

a MARZO 2011

PRECIOS DE EXPORTACION
FRUTOS DE ROSA MOSQUETA

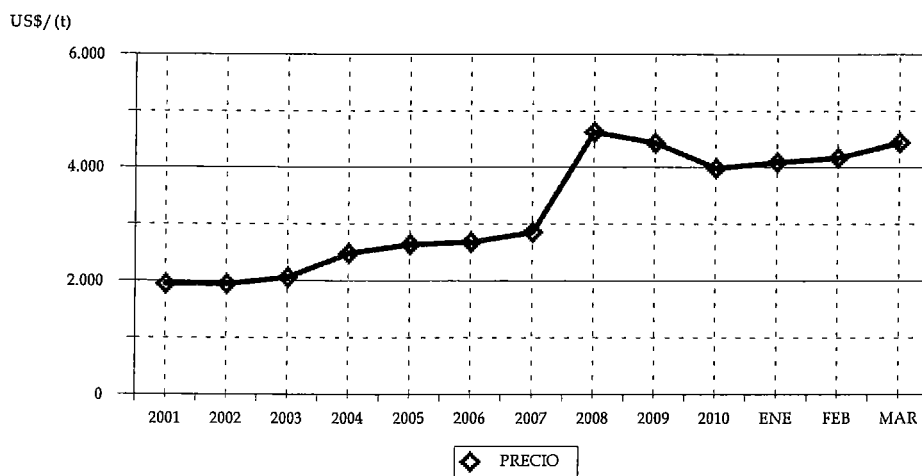

CUADRO 71
VOLUMEN DE FRUTOS DE ROSA MOSQUETA
SEGUN PAIS (t)

PAIS	2010		2011	
	VOLUMEN	(%)	VOLUMEN	(%)
TOTAL	639,62	100	449,78	100
ALEMANIA	249,99	39,08	256,88	57,11
SUECIA	135,12	21,13	91,28	20,29
ESTADOS UNIDOS	92,25	14,42	44,17	9,82
ESLOVENIA	22,05	3,45	22,05	4,90
RUSIA	40,00	6,25	21,60	4,80
LITUANIA	0,00	0,00	12,00	2,67
JAPÓN	27,10	4,24	1,50	0,33
ARGENTINA	0,00	0,00	0,30	0,07
HOLANDA	62,60	9,79	0,00	0,00
UCRANIA	10,00	1,56	0,00	0,00
AUSTRALIA	0,51	0,08	0,00	0,00

CUADRO 72
VOLUMEN DE FRUTOS DE ROSA MOSQUETA
SEGUN EXPORTADOR (t)

EXPORTADOR	2010		2011	
	VOLUMEN	(%)	VOLUMEN	(%)
TOTAL	639,62	100	449,78	100
SOC. AGRICOLA Y FORESTAL CASINO LTDA.	251,91	39,38	166,62	37,05
CONSERVAS LOS ANGELES LTDA.	169,67	26,53	82,08	18,25
SOC. AGRICOLA Y FORESTAL SANTA MARGA	0,00	0,00	65,70	14,61
INDUSTRIAS PUELICHE S.A.	53,94	8,43	60,55	13,46
AGRO PRODEX INTERNACIONAL S.A.	101,00	15,79	51,43	11,43
EXPORTACIONES CATANZARO LTDA.	50,00	7,82	21,60	4,80
LABORATORIOS COESAM S.A.	0,00	0,00	1,50	0,33
ATLAS EXPORT. E IMPORT S.A.	0,00	0,00	0,30	0,07
SOC.PESQUERA SAN FERNANDO LTDA	1,10	0,17	0,00	0,00
PLANTABIO S.A.	12,00	1,88	0,00	0,00

CUADRO 73
VOLUMEN DE FRUTOS DE ROSA MOSQUETA
POR AÑO SEGUN MES (t)

MES	2006	2007	2008	2009	2010	2011
TOTAL	6.440,20	5.624,99	7.490,86	4.985,91	5.561,98	449,78
ENERO	262,93	412,03	627,51	130,89	298,32	214,43
FEBRERO	263,61	323,31	265,76	57,35	128,70	112,58
MARZO	238,61	304,82	238,35	43,00	212,60	122,77
ABRIL	418,62	244,83	512,12	624,42	50,00	
MAYO	518,99	286,25	733,26	322,91	212,60	
JUNIO	438,03	1.200,99	950,79	402,35	549,34	
JULIO	1.306,69	623,92	949,27	1.052,77	1.212,71	
AGOSTO	787,08	487,43	541,05	546,08	463,33	
SEPTIEMBRE	690,36	249,47	552,52	545,25	581,12	
OCTUBRE	406,37	812,55	1.048,48	353,72	587,34	
NOVIEMBRE	493,63	261,23	580,93	386,08	428,11	
DICIEMBRE	615,30	418,16	490,84	521,11	837,82	

ANEXOS

ANEXO 1
EXPORTACIONES FORESTALES SEGUN PRODUCTO

PRODUCTO	VOLUMEN	MARZO		%	ENERO - MARZO		%
		MONTO	(miles US\$)		VOLUMEN	MONTO	
						(miles US\$)	
TOTAL		483.306				1.407.508	
PULPA BLANQUEADA EUCALIPTO (t)	153.767	105.835	688,3		454.531	313.333	689
PULPA BLANQUEADA PINO RADIATA (t)	136.884	105.716	772,3		383.596	293.751	766
TABLERO CONTRACHAPADO PINO RADIATA (t)	50.914	36.216	711,3		138.481	97.986	708
ASTILLAS SIN CORTEZA EUCALIPTO (t)	339.767	28.403	83,6		1.040.524	86.372	83
CARTULINA MULTICAPAS ESTUCADA (t)	30.493	32.347	1.060,8		79.317	82.454	1.040
PULPA CRUDA PINO RADIATA (t)	19.013	13.862	729,1		103.533	73.614	711
MADERA ASERRADA TABLONES PINO RADIATA (m3)	118.206	25.225	213,4		315.189	65.908	209
MOLDURAS DE MADERA PINO RADIATA (t)	10.748	15.264	1.420,2		31.001	43.679	1.409
TABLERO MDF PINO RADIATA (t)	27.576	13.067	473,9		72.673	34.530	475
PAPEL PERIODICO (t)	19.015	12.721	669,0		50.204	33.484	667
MOLDURAS MDF PINO RADIATA (t)	11.686	11.225	960,6		27.603	26.945	976
MADERA ASERRADA TABLONES PINO RADIATA Seca (m3)	38.404	9.206	239,7		111.456	26.216	235
MADERA CEPILLADA PINO RADIATA (m3)	29.419	8.395	285,4		84.052	24.891	296
ASTILLAS SIN CORTEZA EUCALIPTUS NITENS (t)	45.024	2.727	60,6		343.066	22.792	66
MADERA ASERRADA TABLONES PINO RADIATA Verde (m3)	7.656	1.673	218,5		72.757	13.383	184
MADERA FINGER JOINT (BLANKS) PINO RADIATA (m3)	10.224	4.602	450,2		29.160	12.696	435
PAPELES PARA ACANALAR (t)	8.642	5.462	632,1		19.299	12.291	637
PUERTAS PINO RADIATA (t)	2.219	4.587	2.067,1		5.777	12.138	2.101
TABLEROS ENCOLADOS DE CANTO PINO RADIATA (t)	3.493	4.657	1.333,2		8.973	11.944	1.331
PAPEL TEST LINER (t)	1.633	1.479	905,7		7.022	6.323	900
CARAS DE PUERTAS MOLDEADAS PINO RADIATA (t)	2.387	2.234	936,1		6.614	6.026	911
MARCOS PARA PUERTAS PINO RADIATA (t)	1.669	2.130	1.276,4		4.203	5.533	1.317
TABLERO MDF RECUB. Y/O TRAB. MEC. PINO RADIATA (t)	2.458	1.802	733,1		6.784	4.978	734
TABLERO DE PARTICULAS C/MELAMINA PINO RADIATA (t)	3.523	1.409	400,0		11.029	4.890	443
SACOS Y BOLSAS DE PAPEL (t)	928	1.655	1.784,4		2.782	4.649	1.671
PAPEL KRAFT PARA SACOS Y BOLSAS (t)	1.462	1.447	990,1		4.513	4.437	983
PAÑALES DESECHABLES (t)	627	1.472	2.349,2		1.672	4.222	2.525
TOALLAS HIGIENICAS Y TAMPONES (t)	396	1.975	4.984,4		849	4.169	4.909
MUSGO (t)	484	1.338	2.762,5		1.322	3.938	2.980
TABLERO DE FIBRA PINO RADIATA (t)	3.817	1.526	399,8		8.670	3.550	409
PAPEL ENGOMADO Y AUTOADHESIVO (t)	386	1.048	2.714,7		1.251	3.383	2.705
POSTES IMPREGNADOS PINO RADIATA (t)	2.267	927	408,8		10.460	3.371	322
CAJAS DE PAPEL O CARTON CORRUGADO (t)	816	1.070	1.311,8		2.578	3.331	1.292
PAPEL HIGIENICO (t)	574	946	1.648,0		1.404	2.304	1.642
DEMÁS PAPELES Y ARTICULOS DE USO DOMESTICO (t)	535	1.098	2.052,9		1.018	2.097	2.061
HONGOS Boletus luteus SEC (t)	72	724	10.029,0		203	2.018	9.931
FRUTOS ROSA MOSQUETA (t)	123	545	4.442,0		450	1.893	4.208
CUADERNOS (t)	131	299	2.278,8		748	1.714	2.292
MODULOS Y CASAS PREFABRICADAS (t)	112	271	2.417,5		492	1.602	3.257
TABLERO DE PARTICULAS PINO RADIATA (t)	588	191	324,8		3.478	1.494	429
TABLERO OSB PINO/NAT (t)	572	268	468,6		3.382	1.346	398
OTROS ENVASES Y PAPELES O CARTONES PARA (t)	323	381	1.180,6		1.269	1.315	1.036
CHAPA DEBOBINADA PINO RADIATA (t)	1.717	716	416,9		3.116	1.310	421
DUELAS ROBLE FRAN/AMER (t)	49	746	15.196,2		86	1.281	14.831
OTROS PAPELES Y CARTONES ESTUC/RECUB/IMP (t)	162	532	3.282,3		314	1.205	3.831
TAPONES DE CORCHO AGLOMERADO (t)	25	464	18.567,8		65	1.189	18.184
TABLERO DE FIBRA RECUB. Y/O TRAB. MEC. PINO RADIATA (t)	279	160	573,8		1.850	1.127	609
MADERA FINGER JOINT (BOARDS) PINO RADIATA (m3)	1.355	541	398,9		2.872	1.123	391
EXTRACTOS QUILLAY (t)	21	522	24.704,7		52	1.122	21.681
OTROS ARTICULOS DE PAPEL Y CARTON (t)	289	360	1.247,0		688	1.008	1.465
ETIQUETAS (t)	10	301	30.777,4		74	976	13.153
BARRICAS ROBLE FRAN/AMER (t)	51	548	10.740,9		95	953	10.013
PALOS PARA FOSFOROS ALAMO (t)	228	425	1.868,4		481	931	1.934

PRODUCTO	VOLUMEN	MARZO		%	ENERO -MARZO		
		MONTO	(miles US\$)		VOLUMEN	MONTO	%
						(miles US\$)	
ESPATULAS PINO RADIATA (t)	302	584	1.933,3		480	931	1.940
ACEITE VEGETAL ROSA MOSQUETA (t)	16	265	16.112,5		53	904	17.042
CAMAS. CUNAS Y CAMAROTES PINO RADIATA (t)	85	362	4.235,2		202	818	4.052
ASTILLAS. VIRUTAS USO ENOLOGICO ROBLE FRAN/AMER	114	530	4.640,3		179	786	4.391
COMODAS Y VELADORES PINO RADIATA (t)	129	460	3.561,5		219	767	3.507
PAPELES Y CARTONES PARA RECICLAR (t)	950	443	466,6		2.373	724	305
MADERA EN BLOQUES PINO RADIATA (m3)	0	0	0,0		1.442	721	500
HOJAS BOLDO (t)	238	284	1.196,6		580	702	1.212
TAPONES DE CORCHO NATURAL (t)	3	81	24.623,6		20	694	34.968
PARTES Y PIEZAS DE MUEBLES LENGA (t)	123	294	2.401,1		260	687	2.647
TOALLAS ABSORBENTES (t)	161	351	2.187,9		325	680	2.089
CAJAS Y CAJONES DE MADERA PINO RADIATA (t)	407	393	966,8		635	647	1.019
HONGOS SEC(t)	0	39	96.760,0		53	640	11.999
VASOS Y PLATOS DESECHABLES (t)	82	317	3.845,1		164	630	3.839
PAÑUELOS (t)	96	319	3.335,4		193	619	3.210
HIERBA SAN JUAN (t)	65	157	2.412,4		223	602	2.702
PARTES Y PIEZAS DE MUEBLES PINO RADIATA (t)	103	226	2.183,1		263	564	2.143
LISTONES DE MADERA PINO RADIATA (t)	76	126	1.667,2		338	563	1.666
AGENDAS. FORMULARIOS. LIBRETAS Y SIMILAR (t)	10	24	2.307,6		205	554	2.706
HONGOS Lactarius deliciosus SAL(t)	48	73	1.517,2		322	554	1.719
HIERBA MANZANILLA (t)	161	343	2.132,9		255	527	2.063
HONGOS Morchella conica SEC(t)	0	47	187.729,8		3	516	181.987
MADERA ASERRADA TABLONES LENGA (m3)	285	172	602,5		866	504	582
CAJAS Y CAJONES DE MADERA ALAMO (t)	0	0	0,0		512	485	947
SERVILLETAS Y MANTELES (t)	61	148	2.417,6		170	470	2.757
ARTICULOS MOLDEADOS DE PASTA DE PAPEL (t)	47	56	1.191,4		390	404	1.036
HONGOS Boletus luteus COG(t)	40	34	863,5		309	402	1.301
CARTULINA NO ESTUCADA (t)	111	114	1.025,2		393	397	1.009
OTROS PRODUCTOS NO MADEREROS QUILLAY (t)	55	236	4.324,7		97	394	4.066
MADERA ASERRADA BASAS PINO RADIATA (m3)	1.014	209	205,8		1.920	386	201
BINS PINO RADIATA (t)	204	191	935,5		404	377	933
OTROS PRODUCTOS DE TONELERIA ROBLE FRAN/AMER	12	196	16.520,1		29	365	12.767
PALOS PARA HELADO ALAMO (t)	59	165	2.812,2		144	358	2.486
TABLILLAS SEMIELABORADAS PINO RADIATA (t)	76	162	2.142,2		151	317	2.104
ESPATULAS ALAMO (t)	49	98	2.022,2		139	292	2.104
PAPELES SIN ESTUCAR PARA IMPR. Y ESCR. s/ F. Mec. (t)	156	193	1.232,7		190	248	1.304
CAJAS Y CAJONES DE MADERA (t)	77	86	1.107,9		213	248	1.161
PALLETS PINO RADIATA (t)	173	79	456,5		559	242	434
PAPEL AUTOCOPIA (t)	81	189	2.343,3		103	241	2.348
OTROS ENVASES DE MADERA (t)	495	78	157,0		699	238	340
MODULOS Y CASAS PREFABRICADAS PINO RADIATA (t)	121	118	971,5		177	237	1.338
CABEZALES. BARROTES. ESQUINEROS P/CAJAS PINO RADIATA	130	173	1.325,9		233	233	1.000
MADERA ASERRADA TABLONES PINO OREGON (m3)	662	167	251,9		864	221	255
MADERA ASERRADA IMPREGNADA PINO RADIATA (t)	130	87	672,9		292	208	712
PIEZAS DE CARPINTERIA PARA CONSTRUCCION PINO RADIATA	25	30	1.191,9		140	188	1.340
POSTES SIN IMPREGNAR PINO RADIATA (t)	109	43	398,3		446	165	370
SILLAS Y SILLONES (t)	8	44	5.646,9		34	164	4.818
SILLAS Y SILLONES PINO RADIATA (t)	22	55	2.433,4		62	161	2.592
TABLERO CONTRACHAPADO RECUB. FENOLICO ALAMO	0	0	0,0		243	157	647
CHAPA DEBOBINADA TEPA (t)	88	50	562,9		276	154	558
PAPEL PARA DECORAR Y REVESTIR PAREDES (t)	17	85	5.015,8		34	146	4.285
HONGOS COG(t)	31	59	1.881,3		91	137	1.510
OTROS PRODUCTOS DE CELULOSA (t)	52	28	531,2		168	137	817
CARPETAS. ARCHIVADORES Y SEPARADORES (t)	14	27	1.920,5		57	136	2.385
DURMIENTES ASERRADOS VARIAS ESPECIES (m3)	159	66	415,2		319	130	408
OTROS		48				129	

ANEXO 2
EXPORTACIONES FORESTALES SEGUN PAIS DE DESTINO

PAIS	MARZO			ENERO - MARZO		
	TONELAJE	MONTO (miles US\$)	%	TONELAJE	MONTO (miles US\$)	%
TOTAL	1.039.163	483.306	100,0	3.307.004	1.407.508	100,0
CHINA	128.336	82.098	17,0	361.291	233.850	16,6
ESTADOS UNIDOS	58.251	57.405	11,9	152.875	150.886	10,7
JAPÓN	379.720	42.545	8,8	1.272.176	128.310	9,1
ITALIA	67.221	46.379	9,6	174.806	120.254	8,5
MÉXICO	48.064	27.862	5,8	147.365	81.561	5,8
HOLANDA	40.919	29.228	6,0	97.954	69.235	4,9
COREA DEL SUR	33.556	16.003	3,3	120.840	63.834	4,5
ARGENTINA	22.099	19.416	4,0	62.091	53.633	3,8
PERÚ	27.119	18.600	3,8	72.257	50.148	3,6
COLOMBIA	23.975	18.077	3,7	61.661	46.871	3,3
TAIWÁN	7.597	2.860	0,6	64.300	38.077	2,7
FRANCIA	23.195	16.429	3,4	49.095	36.189	2,6
VENEZUELA	8.188	7.640	1,6	38.961	35.069	2,5
ESPAÑA	4.034	2.826	0,6	84.646	29.408	2,1
ALEMANIA	13.896	10.228	2,1	36.948	27.738	2,0
AUSTRALIA	8.527	6.934	1,4	26.676	21.681	1,5
BRASIL	7.357	8.074	1,7	17.159	18.779	1,3
PORTUGAL	41.698	4.455	0,9	170.997	16.937	1,2
REINO UNIDO	9.804	7.189	1,5	20.902	16.844	1,2
CANADÁ	6.094	5.917	1,2	14.966	14.949	1,1
ECUADOR	6.228	4.710	1,0	20.497	14.503	1,0
SINGAPUR	4.227	3.220	0,7	15.645	11.626	0,8
ARABIA SAUDITA	6.854	2.506	0,5	36.900	11.370	0,8
TAILANDIA	7.258	5.082	1,1	15.782	10.760	0,8
COSTA RICA	4.888	3.367	0,7	13.212	9.389	0,7
ISRAEL	4.813	2.748	0,6	14.372	9.244	0,7
INDIA	5.252	3.651	0,8	11.653	7.879	0,6
GUATEMALA	5.525	3.815	0,8	11.189	7.611	0,5
EMIRATOS ÁRABES UNIDOS	1.949	660	0,1	20.157	5.758	0,4
BOLIVIA	2.593	2.225	0,5	6.198	5.141	0,4
INDONESIA	2.419	1.619	0,3	6.733	4.642	0,3
VIETNÁM	2.956	1.473	0,3	9.613	4.636	0,3
DINAMARCA	2.065	1.525	0,3	6.373	4.487	0,3
REPÚBLICA DOMINICANA	3.181	2.292	0,5	6.445	4.345	0,3
URUGUAY	1.403	1.408	0,3	4.238	4.299	0,3
PANAMÁ	682	739	0,2	3.140	2.992	0,2
OMÁN	231	116	0,0	10.030	2.292	0,2
EL SALVADOR	655	735	0,2	2.329	2.234	0,2
SUECIA	973	850	0,2	2.774	2.174	0,2
NUEVA ZELANDIA	383	343	0,1	2.367	2.167	0,2
PARAGUAY	788	753	0,2	2.122	2.037	0,1
NORUEGA	461	478	0,1	2.044	1.837	0,1
TURQUÍA	781	597	0,1	3.226	1.832	0,1
TRINIDAD Y TOBAGO	1.254	872	0,2	2.633	1.770	0,1
SUDÁFRICA	295	197	0,0	1.899	1.711	0,1
BÉLGICA	1.195	706	0,1	2.796	1.675	0,1
BANGLADESH	2.109	1.559	0,3	2.109	1.559	0,1
PUERTO RICO	732	548	0,1	1.801	1.494	0,1
RUSIA	304	331	0,1	1.104	1.266	0,1
MALASIA	1.223	810	0,2	1.807	1.226	0,1
FINLANDIA	124	98	0,0	1.523	1.121	0,1
GHANA	796	336	0,1	2.844	1.099	0,1

PAIS	MARZO			ENERO -MARZO		
	TONELAJE	MONTO (miles US\$)	%	TONELAJE	MONTO (miles US\$)	%
JAMAICA	174	168	0,0	1.201	1.004	0,1
FILIPINAS	517	485	0,1	1.008	885	0,1
KUWAIT	0	0	0,0	3.269	838	0,1
HONDURAS	468	304	0,1	1.249	826	0,1
KATAR	2.062	601	0,1	2.062	601	0,0
GUYANA	155	87	0,0	774	395	0,0
CUBA	220	95	0,0	638	327	0,0
PAKISTÁN	520	321	0,1	520	321	0,0
NICARAGUA	87	75	0,0	370	250	0,0
REPÚBLICA CHECA	76	69	0,0	224	217	0,0
BARBADOS	177	124	0,0	304	216	0,0
BAHREIN	0	0	0,0	847	202	0,0
ISLAS BAHAMAS	70	45	0,0	220	152	0,0
ESLOVENIA	22	107	0,0	22	107	0,0
TERR. BRITAN. EN AMÉRICA	0	5	0,0	7	107	0,0
IRLANDA	37	50	0,0	86	103	0,0
LETONIA	91	64	0,0	116	82	0,0
TERR. HOLANDÉS EN AMÉRICA	50	32	0,0	125	82	0,0
SRI LANKA	0	0	0,0	49	45	0,0
POLINESIA FRANCESA	0	0	0,0	51	44	0,0
ANTILLAS NEERLANDESAS	25	23	0,0	49	42	0,0
MALTA	25	17	0,0	50	36	0,0
DESTINO NO PRECISADO	48	28	0,0	48	28	0,0
LIBERIA	0	0	0,0	51	28	0,0
COREA DEL NORTE	48	25	0,0	48	25	0,0
LITUANIA	0	0	0,0	12	23	0,0
FIJI	0	0	0,0	15	21	0,0
POLONIA	0	0	0,0	19	16	0,0
BELICE	12	14	0,0	12	14	0,0
ARGELIA	4	13	0,0	4	13	0,0
ARUBA	25	12	0,0	26	13	0,0
ESTONIA	2	2	0,0	3	3	0,0
ISLANDIA	1	1	0,0	3	3	0,0
ISLAS MALDIVAS	0	0	0,0	0	3	0,0
SUIZA	0	2	0,0	0	2	0,0
ISLAS VÍRGENES BRITÁNICAS	0	0	0,0	0	1	0,0
BULGARIA	0	0	0,0	0	1	0,0
RUMANIA	1	1	0,0	1	1	0,0
ANGOLA	0	0	0,0	0	0	0,0
SEYCHELLES	0	0	0,0	0	0	0,0
KENIA	0	0	0,0	0	0	0,0

ANEXO 3
EXPORTACIONES FORESTALES SEGUN EXPORTADOR

EXPORTADOR	MARZO			ENERO -MARZO		
	TONELAJE	MONTO (miles US\$)	%	TONELAJE	MONTO (miles US\$)	%
TOTAL	1.039.163	483.306	100,0	3.307.004	1.407.508	100,0
CELULOSA ARAUCO Y CONSTITUCION S.A	149.192	106.052	21,9	568.160	394.769	28,1
CMPC CELULOSA S.A.	172.685	120.795	25,0	412.004	290.354	20,6
ASERRADEROS ARAUCO S.A.	96.923	40.342	8,4	254.374	111.011	7,9
PANELES ARAUCO S.A.	60.783	39.815	8,2	168.961	108.671	7,7
CARTULINAS CMPC S.A.	31.367	32.452	6,7	81.557	82.838	5,9
CMPC MADERAS S.A.	25.582	17.975	3,7	110.327	61.103	4,3
MASISA S.A.	29.842	14.805	3,1	77.467	40.139	2,9
CONSORCIO MADERERO S.A.	95.966	11.384	2,4	195.274	22.139	1,6
INDUSTRIAS FORESTALES S.A.	10.934	7.157	1,5	32.130	21.187	1,5
FORESTAL DEL SUR/FORESTAL LOS LAGO	56.634	4.397	0,9	199.846	15.664	1,1
ASTILLAS EXPORTACIONES LTDA.	40.360	3.145	0,7	190.377	15.208	1,1
VOLTERRA S.A.	107.805	8.670	1,8	182.911	14.698	1,0
FORESTAL COMACO S.A.	0	0	0,0	175.788	13.966	1,0
PAPELES NORSKE SKOG BIO BIO LTDA.	8.455	5.751	1,2	19.392	13.038	0,9
COMACO S.A.	44.869	3.777	0,8	155.255	12.785	0,9
MADERAS ANCHILE LTDA.	45.024	2.727	0,6	204.493	12.611	0,9
PAPELES CORDILLERA S.A.	5.003	3.645	0,8	14.013	10.792	0,8
WOODGRAIN CHILE LTDA.	2.289	3.810	0,8	5.956	9.970	0,7
EAGON LAUTARO S.A.	4.066	2.989	0,6	10.524	7.660	0,5
CMPC TISSUE S.A.	1.638	3.153	0,7	3.611	6.789	0,5
PROCTER & GAMBLE S.A.	640	2.618	0,5	1.650	6.496	0,5
MASONITE CHILE S.A.	2.435	2.242	0,5	6.734	6.035	0,4
COMPAÑIA PAPELERA DEL PACIFICO S.A.	3.742	2.369	0,5	8.658	5.472	0,4
TULSA S.A.	2.871	2.097	0,4	6.502	4.912	0,4
POLINCAY EXPORT LTDA.	2.858	2.178	0,5	5.999	4.729	0,3
PROPA S.A.	1.086	1.613	0,3	3.197	4.542	0,3
INDUSTRIAL BOSQUES CAUTIN S.A.	0	0	0,0	42.782	4.042	0,3
CORZA S.A.	1.423	1.791	0,4	3.114	3.882	0,3
FORACTION CHILI S.A.	1.385	1.137	0,2	4.266	3.472	0,3
CCA/SAN JOSE/CALLE CALLE	0	0	0,0	47.757	3.413	0,2
RITRAMA S.A	396	1.040	0,2	1.279	3.357	0,2
FORESTAL TROMEN S.A.	3.874	1.636	0,3	8.282	3.313	0,2
ENVASES IMPRESOS S.A.	887	1.053	0,2	2.651	3.216	0,2
TONELERIA NACIONAL LTDA.	183	1.506	0,3	337	2.833	0,2
PROMASA S.A.	1.011	1.027	0,2	2.723	2.639	0,2
MADERAS RADIATA S.A.	745	889	0,2	1.871	2.211	0,2
TERCIADOS Y ELABORACION DE MADERA	607	1.195	0,3	1.123	2.179	0,2
COMERCIAL E INDUSTRIAL JCE S.A.	1.863	1.106	0,2	3.617	2.166	0,2
BLOCK & CUTSTOCK S.A.	484	755	0,2	1.318	2.057	0,2
FORESTAL LOS ANDES S.A.	0	0	0,0	21.270	1.906	0,1
INDUSTRIAL CENTEC S.A.	224	856	0,2	492	1.832	0,1
INDUSTRIAS RIO ITATA II S.A.	851	412	0,1	3.729	1.754	0,1
OCHOCO LUMBER CHILE LTDA.	1.326	622	0,1	3.328	1.669	0,1
FORESTAL ARAUCO S.A.	20	10	0,0	6.025	1.632	0,1
TECNO FAST ATCO S.A.	147	101	0,0	652	1.502	0,1
DESERT KING CHILE S.A.	80	757	0,2	145	1.451	0,1
MAFOR S.A.	654	596	0,1	1.541	1.388	0,1
LUISIANA PACIFIC CHILE S.A.	591	281	0,1	3.484	1.360	0,1
COMPAÑIA CHILENA DE FOSFOROS S.A.	311	556	0,1	706	1.314	0,1
FORESTAL Y PAPELERA CONCEPCION S.A.	635	386	0,1	2.085	1.301	0,1
ITI CHILE S.A.	223	494	0,1	605	1.249	0,1
INNGAL DISTRIBUCION SPA.	386	509	0,1	929	1.243	0,1
SOC. DE MANUFACTURAS TIMBERNI LTD	366	502	0,1	908	1.175	0,1
TORRE EXPORT S.A.	126	238	0,1	559	1.142	0,1
MASMADERA LTDA.	904	379	0,1	2.874	1.130	0,1

EXPORTADOR	MARZO			ENERO -MARZO		
	TONELAJE	MONTO (miles US\$)	%	TONELAJE	MONTO (miles US\$)	%
IGNISTERRA S.A.	288	466	0,1	775	1.130	0,1
COMERCIALIZADORA FORESTAL LTDA.	644	405	0,1	1.617	1.119	0,1
CM MADERERA LTDA.	414	538	0,1	871	1.109	0,1
INDUSTRIAL OENEO SUD LTDA.	19	403	0,1	56	1.074	0,1
SUR PAPEL S.A.	817	479	0,1	1.530	1.049	0,1
ENGATEL LTDA.	279	652	0,1	483	1.021	0,1
INDUSTRIAS PUELCHÉ S.A.	210	481	0,1	366	925	0,1
INDUSTRIA MADERERA ENTRE RIOS S.A.	192	168	0,0	975	900	0,1
SOC. AGRICOLA Y FORESTAL CASINO LTD	113	481	0,1	196	837	0,1
COMERCIAL MUSGOS ALPHA MOSS LTDA	89	273	0,1	252	783	0,1
HOJAS EXPORT LTDA.	78	207	0,0	181	690	0,1
PRODESA S.A.	80	310	0,1	174	677	0,1
SOC. COMERCIAL Y DE INVERSIONES LON	108	245	0,1	254	654	0,1
B.O. FOODSERVICE S.A.	144	326	0,1	286	648	0,1
LAMINADORA LOS ANGELES S.A.	969	521	0,1	1.177	639	0,1
FORESTAL SANTA BLANCA LTDA.	327	271	0,1	770	636	0,1
SEAWEEDS CHILE I.C.S.A.	77	203	0,0	231	613	0,0
INFODEMA S.A.	166	316	0,1	335	604	0,0
INDUSTRIA DE MOLDURAS G.R.O. LTDA.	98	181	0,0	397	592	0,0
FORESTAL MELINKA S.A.	304	190	0,0	959	589	0,0
MANUFACT. DE CORCHO GOMEZ BARRIS	13	120	0,0	30	567	0,0
NATURAL OILS CHILE S.A.	14	186	0,0	43	566	0,0
SODIMAC S.A.	152	113	0,0	783	558	0,0
COMERC. E INDUST. AGUAMAR LTDA.	48	278	0,1	102	536	0,0
SOC. AGRICOLA Y FORESTAL SANTA MAR	0	0	0,0	166	532	0,0
MADERAS JAIME VENTURELLI Y CIA. LTD.	322	215	0,0	696	530	0,0
CAMEO MARINETTI S.A.	9	263	0,1	15	521	0,0
ATLAS EXPORT. E IMPORT S.A.	129	220	0,1	311	519	0,0
ASERRADEROS UNIDOS (CHILE) LTDA.	57	75	0,0	430	501	0,0
MADIMEX COMERCIALIZADORA DE MAD	332	178	0,0	871	469	0,0
MADERAS DE EXPORTACION LTDA.	152	80	0,0	938	455	0,0
ANDIFUNGUI EXPORTADORA S.A.	43	53	0,0	303	454	0,0
INDUSTRIA MADERERA PROSPERIDAD S.,	128	142	0,0	382	431	0,0
EXPORTADORA RIO CLARO S.A.	526	286	0,1	886	420	0,0
MADENAT CHILE LTDA.	299	136	0,0	874	414	0,0
SOC. EXPORTADORA COLON LTDA.	20	202	0,0	64	408	0,0
POLIPLAS LTDA.	537	244	0,1	1.018	405	0,0
INDUSTRIA DE MADERA BORVER LTDA.	479	156	0,0	1.235	402	0,0
AGROINDUSTRIAL LAS 3 ERRES LTDA.	0	0	0,0	42	402	0,0
TRANSTERRA LTDA.	106	126	0,0	322	395	0,0
CHILENA DE MOLDEADOS S.A.	42	45	0,0	386	392	0,0
RHEIN CHILE S.A.	17	70	0,0	96	386	0,0
ASERRADERO VICTORIA S.A.	374	128	0,0	1.031	383	0,0
LIBRERIA ESTADO S.A.	5	7	0,0	204	371	0,0
PAPELES INDUSTRIALES LTDA.	40	80	0,0	191	355	0,0
CONSERVAS LOS ANGELES LTDA.	34	129	0,0	104	335	0,0
INVERSIONES E INGENIERIA CIFUENTES L	109	154	0,0	232	328	0,0
EL PANGUE LTDA.	129	189	0,0	222	324	0,0
COMERCIALIZADORA FUTALEUFU LTDA.	34	99	0,0	114	319	0,0
COMERCIAL GRANEROS LTDA.	18	151	0,0	36	317	0,0
ENVASES DEL PACIFICO S.A.	6	59	0,0	32	314	0,0
CARTONES SAN FERNANDO S.A.	24	28	0,0	238	308	0,0
B.F. COMERCIO Y EXPORTACIONES LTDA.	0	0	0,0	84	306	0,0
ENVASES DEL MAULE S.A.	130	137	0,0	264	296	0,0
B.O. PACKAGING S.A.	8	88	0,0	36	294	0,0
SONOCO DE CHILE S.A.	60	98	0,0	144	287	0,0
OTROS		5.868			17.011	

ANEXO 4
EXPORTACIONES FORESTALES MENSUALES (VALOR US\$ FOB)
ENERO -MARZO 2011

PRODUCTO	ESPECIE	CALIDA UN	ENERO	FEBRERO	MARZO	TOTAL
PRODUCTOS NO MADEREROS		(t)	1.417,65	1.400,08	1.417,40	4.235,13
		US\$	5.050.801	3.981.059	4.149.944	13.181.803
CAÑAS	COLIGUE/BAMBU	S/I (t)	0	13	0	13
		US\$	0	2.607	0	2.607
CORTEZA	QUILLAY	S/I (t)	39,613	0	0,05	39,66
		US\$	106.955	0	15.344	122.300
FRUTOS	ROSA MOSQUETA	(t)	214,425	112,58	122,77	449,78
		US\$	877.728	469.775	545.349	1.892.852
HIERBA	MANZANILLA	S/I (t)	0	94,39	160,98	255,37
		US\$	0	183.371	343.351	526.723
HIERBA	SAN JUAN	S/I (t)	157,693	0	64,95	222,65
		US\$	444.859	0	156.694	601.553
HOJAS	BOLDO	(t)	130,275	211,71	237,56	579,55
		US\$	160.786	257.251	284.271	702.309
HOJAS	EUCALIPTO	(t)	0	0,2	0	0,2
		US\$	0	1.064	0	1.064
HOJAS	HELECHO	(t)	0	0,41	0	0,41
		US\$	0	2.925	0	2.925
HOJAS	S/I	(t)	0,264	0,47	0,94	1,67
		US\$	1.123	1.525	6.922	9.570
HONGOS	Boletus luteus	COG (t)	107,224	161,95	39,56	308,73
		US\$	205.123	162.294	34.156	401.573
HONGOS	Boletus luteus	SAL (t)	49,4	17,4	0	66,8
		US\$	62.656	19.985	0	82.641
HONGOS	Boletus luteus	SEC (t)	78,22	52,82	72,21	203,25
		US\$	774.231	519.930	724.195	2.018.356
HONGOS	Lactarius deliciosus	COG (t)	0	18,64	0	18,64
		US\$	0	30.760	0	30.760
HONGOS	Lactarius deliciosus	SAL (t)	193,6	80,43	48	322,03
		US\$	346.200	134.529	72.824	553.553
HONGOS	Morchella conica	COG (t)	0	3,94	0	3,94
		US\$	0	91.177	0	91.177
HONGOS	Morchella conica	SEC (t)	2,538	0,05	0,25	2,84
		US\$	443.904	25.644	46.932	516.480
HONGOS	S/I	COG (t)	0,3	59,42	31,31	91,03
		US\$	710	77.825	58.901	137.436
HONGOS	S/I	SEC (t)	28,008	24,91	0,4	53,32
		US\$	300.799	300.112	38.898	639.809
MUSGO	S/I	S/I (t)	337,822	499,38	484,33	1.321,53
		US\$	1.085.593	1.514.879	1.337.989	3.938.460
OTRAS MATERIAS VEGETALES	COLIGUE/BAMBU	S/I (t)	0	0,09	0	0,09
		US\$	0	1.302	0	1.302
OTRAS MATERIAS VEGETALES	MIMBRE	S/I (t)	46,6	8	53,18	107,78
		US\$	47.550	2.200	50.401	100.151
OTRAS MATERIAS VEGETALES	QUILLAY	S/I (t)	0,1	0	20	20,1
		US\$	414	0	75.000	75.414
OTROS PRODUCTOS NO MADEREROS	QUILLAY	S/I (t)	30,5	12	54,5	97
		US\$	119.735	39.000	235.695	394.430
PLANTAS DE ARBOLES FORESTALES	CEREZO	S/I (t)	0	0	1,2	1,2
		US\$	0	0	11.465	11.465
PLANTAS DE ARBOLES FORESTALES	PALMA	S/I (t)	0	27	0	27
		US\$	0	26.042	0	26.042
PLANTAS DE ARBOLES FORESTALES	PINO RADIATA	S/I (t)	0,061	0	0	0,06
		US\$	3.784	0	0	3.784

PRODUCTO	ESPECIE	CALIDA UN	ENERO	FEBRERO	MARZO	TOTAL
SEMILLAS	EUCALIPTO	(t)	0,01	0	0	0,01
		US\$	31.000	21.682	0	52.682
SEMILLAS	PINO RADIATA	(t)	1	1	0,2	2,2
		US\$	37.650	37.310	13.110	88.070
SEMILLAS	ROSA MOSQUETA	(t)	0	0	25	25
		US\$	0	0	98.445	98.445
TALLOS	Morchella conica	S/I (t)	0	0,31	0	0,31
		US\$	0	57.869	0	57.869
TROZOS PARA PULPA		(m3)	0	0	217	217
		US\$	0	0	24.060	24.060
TROZOS PULPABLES	PINO RADIATA	S/I (m3)	0	0	217	217
		US\$	0	0	24.060	24.060
TROZOS PARA ASERRAR Y HACER CHAPAS		(m3)	108,61	393,15	111,74	613,5
		US\$	43.844	79.156	44.223	167.223
TROZOS ASERRABLES	CANELO	S/I (m3)	0	0	3,88	3,88
		US\$	0	0	1.629	1.629
TROZOS ASERRABLES	COIHUE	S/I (m3)	0	0	16,84	16,84
		US\$	0	0	6.584	6.584
TROZOS ASERRABLES	EUCALIPTO	S/I (m3)	0	293,03	0	293,03
		US\$	0	39.093	0	39.093
TROZOS ASERRABLES	TEPA	S/I (m3)	0	0	3,72	3,72
		US\$	0	0	1.564	1.564
TROZOS ASERRABLES	TINEO	S/I (m3)	108,606	100,12	87,3	296,03
		US\$	43.844	40.063	34.446	118.353
OTRAS MADERAS EN BRUTO		(t)	299,84	62,5	189,45	551,79
		US\$	108.582	57.753	134.383	300.717
OTRAS MADERAS EN BRUTO N.E.	CASTAÑO	S/I (t)	0	4,91	0	4,91
		US\$	0	13.754	0	13.754
OTRAS MADERAS EN BRUTO N.E.	LAUREL	S/I (t)	0	1,3	32,57	33,87
		US\$	0	3.665	71.278	74.944
OTRAS MADERAS EN BRUTO N.E.	PINO RADIATA	S/I (t)	1,02	0,66	1,03	2,71
		US\$	2.199	1.685	1.921	5.806
OTRAS MADERAS EN BRUTO N.E.	S/I	S/I (t)	0	7,77	0,02	7,79
		US\$	0	19.706	305	20.011
OTRAS MADERAS EN BRUTO N.E.	TINEO	S/I (t)	0	7,67	20,97	28,64
		US\$	0	3.070	11.740	14.809
PARTICULAS DE MADERA EN BRUTO	PINO RADIATA	S/I (t)	1,89	0	0	1,89
		US\$	572	0	0	572
PARTICULAS DE MADERA EN BRUTO	S/I	S/I (t)	0	0	26,21	26,21
		US\$	0	0	5.866	5.866
POSTES SIN IMPREGNAR	PINO RADIATA	S/I (t)	296,934	40,19	108,65	445,77
		US\$	105.810	15.873	43.273	164.956
CARBON VEGETAL Y ACTIVADO		(t)	0	0,4	0	0,4
		US\$	0	1.856	0	1.856
CARBON ACTIVADO	S/I	S/I (t)	0	0,4	0	0,4
		US\$	0	1.856	0	1.856
PULPA QUIMICA		(t)	392.299,34	239.782,06	309.663,43	941.744,84
		US\$	283.594.084	171.769.903	225.413.892	680.777.879
PULPA BLANQUEADA	EUCALIPTO	S/I (t)	190311,181	110.452,45	153.766,87	454.530,50
		US\$	132.260.757	75.237.354	105.835.255	313.333.366
PULPA BLANQUEADA	PINO RADIATA	S/I (t)	151556,419	95.156,06	136.883,82	383.596,29
		US\$	115.753.145	72.281.889	105.716.303	293.751.337
PULPA CRUDA	PINO RADIATA	S/I (t)	50347,009	34.173,55	19.012,75	103.533,31
		US\$	35.501.381	24.250.660	13.862.335	73.614.376
PULPA FLUFF BLANQUEADA	PINO RADIATA	S/I (t)	84,732	0	0	84,73
		US\$	78.801	0	0	78.801
PAPEL PARA PERIODICO		(t)	15.358,36	15.831,01	19.014,65	50.204,03
		US\$	10.046.822	10.715.796	12.721.213	33.483.831
PAPEL PERIODICO	S/I	S/I (t)	15358,364	15.831,01	19.014,65	50.204,03
		US\$	10.046.822	10.715.796	12.721.213	33.483.831

PRODUCTO	ESPECIE	CALIDA UN	ENERO	FEBRERO	MARZO	TOTAL
CHAPAS DE MADERA		(t)	937,14	727,02	1.816,12	3.480,28
		US\$	409.720	378.769	801.662	1.590.151
CHAPA DE MADERA	PINO RADIATA	S/I (t)	0	9,61	9,61	19,22
		US\$	0	24.740	23.278	48.018
CHAPA DE MADERA	S/I	S/I (t)	0	10,76	1,73	12,49
		US\$	0	41.881	12.600	54.481
CHAPA DEBOBINADA	CANELO	S/I (t)	0	3,96	0	3,96
		US\$	0	2.182	0	2.182
CHAPA DEBOBINADA	COIHUE	S/I (t)	39	13,56	0	52,56
		US\$	14.994	5.463	0	20.458
CHAPA DEBOBINADA	PINO RADIATA	S/I (t)	880,83	518,32	1.716,65	3.115,80
		US\$	385.246	209.345	715.604	1.310.195
CHAPA DEBOBINADA	S/I	S/I (t)	0	0	0,02	0,02
		US\$	0	0	580	580
CHAPA DEBOBINADA	TEPA	S/I (t)	17,314	170,81	88,11	276,23
		US\$	9.480	95.158	49.600	154.238
TABLEROS DE MADERA		(t)	79.533,37	77.580,77	89.914,86	247.029,00
		US\$	46.862.983	48.691.212	54.765.209	150.319.404
OTROS TABLEROS	PINO RADIATA	S/I (t)	0	0	27	27
		US\$	0	0	21.867	21.867
OTROS TABLEROS	S/I	S/I (t)	0	0	1,3	1,3
		US\$	0	0	1.508	1.508
PLACAS CARPINTERA	PINO RADIATA	S/I (t)	0	0	24,05	24,05
		US\$	0	0	18.856	18.856
TABLERO CONTRACHAPADO	PINO RADIATA	S/I (t)	37764,251	49.802,80	50.914,38	138.481,43
		US\$	26.528.910	35.240.807	36.215.947	97.985.664
TABLERO CONTRACHAPADO	S/I	S/I (t)	0	0,01	0	0,01
		US\$	0	276	0	276
TABLERO CONTRACHAPADO	TEPA	S/I (t)	0	0	1,25	1,25
		US\$	0	0	1.169	1.169
TABLERO CONTRACHAPADO RECUB. FEN ALAMO	S/I	(t)	135	108	0	243
		US\$	89.755	67.560	0	157.315
TABLERO CONTRACHAPADO RECUB. FEN EUCALIPTO	S/I	(t)	0	108	0	108
		US\$	0	66.021	0	66.021
TABLERO CONTRACHAPADO RECUB. FEN EUCALIPTUS NITENS	S/I	(t)	0	0	108	108
		US\$	0	0	66.398	66.398
TABLERO CONTRACHAPADO RECUB. FEN TEPA	S/I	(t)	4,854	1,2	0	6,06
		US\$	4.533	1.124	0	5.657
TABLERO DE FIBRA	PINO RADIATA	S/I (t)	2540,25	2.313,35	3.816,59	8.670,20
		US\$	1.044.465	979.867	1.525.906	3.550.238
TABLERO DE FIBRA RECUB. Y/O TRAB. M PINO RADIATA	S/I	(t)	866,297	705,22	278,5	1.850,02
		US\$	532.456	434.642	159.813	1.126.911
TABLERO DE PARTICULAS	PINO RADIATA	S/I (t)	1649,187	1.240,76	588,27	3.478,22
		US\$	730.371	572.447	191.062	1.493.881
TABLERO DE PARTICULAS C/MELAMINA	PINO RADIATA	S/I (t)	4469,046	3.037,43	3.522,98	11.029,46
		US\$	2.132.423	1.348.510	1.409.246	4.890.179
TABLERO MDF	PINO RADIATA	S/I (t)	27473,215	17.624,31	27.575,63	72.673,15
		US\$	13.269.635	8.193.468	13.067.196	34.530.299
TABLERO MDF RECUB. Y/O TRAB. MEC.	PINO RADIATA	S/I (t)	2150,684	2.175,21	2.458,49	6.784,39
		US\$	1.610.706	1.564.469	1.802.343	4.977.519
TABLERO OSB	PINO RADIATA	S/I (t)	0	81,81	0	81,81
		US\$	0	34.729	0	34.729
TABLERO OSB	PINO/NAT	S/I (t)	2455,105	354,84	571,78	3.381,73
		US\$	906.383	171.992	267.941	1.346.316
TABLERO OSB	S/I	S/I (t)	25,484	27,82	26,64	79,94
		US\$	13.347	15.301	15.955	44.602
PALOS DE HELADO; ARROZ Y FOSFOROS		(t)	192,8	147,67	286,56	627,04
		US\$	346.292	352.448	590.991	1.289.731
PALOS PARA FOSFOROS	ALAMO	S/I (t)	153,31	100,38	227,72	481,41
		US\$	240.363	265.192	425.479	931.034

PRODUCTO	ESPECIE	CALIDA UN	ENERO	FEBRERO	MARZO	TOTAL
PALOS PARA HELADO	ALAMO	S/I (t)	37,813	47,29	58,83	143,93
		US\$	105.117	87.256	165.456	357.829
PALOS PARA HELADO	S/I	S/I (t)	1,68	0	0,01	1,69
		US\$	812	0	56	868
MADERA ASERRADA		(m3)	155.909,32	181.600,60	166.516,15	504.026,08
		US\$	33.353.550	36.914.055	36.795.390	107.062.995
DURMIENTES ASERRADOS	VARIAS ESPECIES	S/I (m3)	159,466	0	159,47	318,93
		US\$	63.857	0	66.209	130.066
MADERA ASERRADA BASAS	PINO RADIATA	S/I (m3)	864,856	40,26	1.014,43	1.919,55
		US\$	169.661	7.409	208.779	385.849
MADERA ASERRADA BASAS	TINEO	Verde (m3)	0	0	11,57	11,57
		US\$	0	0	11.564	11.564
MADERA ASERRADA BASAS	ULMO	Verde (m3)	0	0	1,1	1,1
		US\$	0	0	1.102	1.102
MADERA ASERRADA TABLONES	CIPRES	Seca (m3)	0	36,67	0	36,67
		US\$	0	6.967	0	6.967
MADERA ASERRADA TABLONES	LENGA	Seca (m3)	119,25	200,96	0	320,21
		US\$	47.519	70.379	0	117.898
MADERA ASERRADA TABLONES	LENGA	S/I (m3)	293,974	286,75	285,48	866,2
		US\$	135.626	196.462	171.999	504.087
MADERA ASERRADA TABLONES	PINO OREGON	S/I (m3)	96,556	105,65	661,66	863,86
		US\$	28.519	25.403	166.701	220.622
MADERA ASERRADA TABLONES	PINO OREGON	Verde (m3)	2,99	0	36,27	39,26
		US\$	733	0	8.306	9.038
MADERA ASERRADA TABLONES	PINO RADIATA	Seca (m3)	32435,128	40.616,50	38.404,07	111.455,70
		US\$	7.536.808	9.472.486	9.206.376	26.215.670
MADERA ASERRADA TABLONES	PINO RADIATA	S/I (m3)	99716,292	97.266,32	118.206,22	315.188,83
		US\$	21.483.471	19.199.922	25.224.721	65.908.114
MADERA ASERRADA TABLONES	PINO RADIATA	Verde (m3)	22174,772	42.926,27	7.656,02	72.757,06
		US\$	3.841.922	7.867.934	1.673.213	13.383.069
MADERA ASERRADA TABLONES	RAULI	S/I (m3)	34,465	50,96	49,76	135,18
		US\$	39.635	36.392	43.627	119.654
MADERA ASERRADA TABLONES	ROBLE	Seca (m3)	11,574	0	0	11,57
		US\$	5.800	0	0	5.800
MADERA ASERRADA TABLONES	ROBLE	S/I (m3)	0	34,09	30,1	64,19
		US\$	0	14.488	12.793	27.281
MADERA ASERRADA TABLONES	TINEO	S/I (m3)	0	21,27	0	21,27
		US\$	0	12.125	0	12.125
MADERA ASERRADA VIGAS	PINO OREGON	S/I (m3)	0	14,92	0	14,92
		US\$	0	4.088	0	4.088
ASTILLAS DE MADERA		(t)	581.749,50	417.068,46	384.794,02	1.383.611,98
		US\$	42.834.686	35.217.260	31.142.743	109.194.689
ASTILLAS SIN CORTEZA	EUCALIPTO	S/I (t)	407034,57	293.722,11	339.767,36	1.040.524,04
		US\$	32.235.960	25.733.267	28.402.795	86.372.022
ASTILLAS SIN CORTEZA	EUCALIPTUS NITENS	S/I (t)	174696,03	123.346,35	45.023,79	343.066,17
		US\$	10.581.430	9.483.993	2.726.821	22.792.244
ASTILLAS SIN CORTEZA	QUILLAY	S/I (t)	18,9	0	0	18,9
		US\$	17.296	0	0	17.296
ASTILLAS SIN CORTEZA	VARIAS ESPECIES	S/I (t)	0	0	2,87	2,87
		US\$	0	0	13.127	13.127
PROD QUIMICOS Y OTROS DERIVADOS DE LA CELULOSA		(t)	107,44	134,12	94,29	335,85
		US\$	569.983	910.916	837.317	2.318.215
ACEITE VEGETAL	AVELLANA	S/I (t)	0	0,05	0	0,05
		US\$	0	1.120	0	1.120
ACEITE VEGETAL	ROSA MOSQUETA	S/I (t)	4,843	31,75	16,46	53,06
		US\$	115.806	523.119	265.243	904.168
CARBOXIMETILCELULOSA	S/I	S/I (t)	9,796	9,13	4,32	23,25
		US\$	47.083	41.056	22.698	110.837
EXTRACTOS	QUILLAY	S/I (t)	11,28	19,37	21,11	51,76
		US\$	309.018	291.629	521.540	1.122.187

PRODUCTO	ESPECIE	CALIDA UN	ENERO	FEBRERO	MARZO	TOTAL
OTROS PRODUCTOS DE CELULOSA	S/I	S/I (t)	61,521	53,82	52,4	167,74
		US\$	76.675	32.592	27.836	137.103
TREMENTINA	PINO RADIATA	S/I (t)	20	20	0	40
		US\$	21.400	21.400	0	42.800
CORCHO Y SUS MANUFACTURAS		(t)	21,86	35,48	29	86,33
		US\$	616.087	728.112	553.323	1.897.522
OTROS PRODUCTOS DE CORCHO AGLON S/I	S/I	(t)	0,342	0,02	0,71	1,07
		US\$	5.351	351	8.184	13.886
TAPONES DE CORCHO AGLOMERADO	S/I	S/I (t)	7,346	33,07	25	65,41
		US\$	118.680	606.585	464.177	1.189.442
TAPONES DE CORCHO NATURAL	S/I	S/I (t)	14,174	2,39	3,29	19,85
		US\$	492.056	121.177	80.962	694.195
MADERA CEPILLADA		(m3)	36.736,42	39.929,17	41.045,47	117.711,05
		US\$	12.241.113	13.695.450	13.550.417	39.486.980
MADERA CEPILLADA	PINO OREGON	S/I (m3)	35,45	36,94	39,16	111,55
		US\$	8.863	9.235	9.007	27.104
MADERA CEPILLADA	PINO RADIATA	S/I (m3)	27643,108	26.989,82	29.418,75	84.051,68
		US\$	8.235.345	8.260.323	8.395.056	24.890.724
MADERA CUTSTOCKS	PINO RADIATA	S/I (m3)	26,579	39,44	8,39	74,4
		US\$	6.316	19.434	3.322	29.071
MADERA EN BLOQUES	PINO RADIATA	S/I (m3)	256,612	1.185,49	0	1.442,10
		US\$	121.692	598.865	0	720.557
MADERA FINGER JOINT (BLANKS)	PINO RADIATA	S/I (m3)	7731,377	11.204,43	10.223,90	29.159,70
		US\$	3.426.105	4.667.822	4.602.360	12.696.287
MADERA FINGER JOINT (BOARDS)	PINO RADIATA	S/I (m3)	1043,295	473,06	1.355,27	2.871,63
		US\$	442.793	139.772	540.673	1.123.238
PUERTAS. VENTANAS Y SUS MARCOS		(t)	5.850,45	4.500,84	6.335,69	16.686,99
		US\$	8.587.876	6.365.844	9.019.218	23.972.938
CARAS DE PUERTAS MOLDEADAS	PINO RADIATA	S/I (t)	2408,204	1.819,06	2.386,99	6.614,25
		US\$	2.159.889	1.631.492	2.234.441	6.025.822
MARCOS PARA PUERTAS	PINO RADIATA	S/I (t)	1148,949	1.385,25	1.668,54	4.202,75
		US\$	1.546.142	1.857.620	2.129.706	5.533.468
MARCOS PARA PUERTAS	S/I	S/I (t)	0	0,45	53,52	53,96
		US\$	0	941	35.386	36.327
PUERTAS	LENGA	S/I (t)	0	0,96	0	0,96
		US\$	0	5.522	0	5.522
PUERTAS	PINO OREGON	S/I (t)	4,05	0,25	0	4,3
		US\$	9.029	526	0	9.555
PUERTAS	PINO RADIATA	S/I (t)	2287,85	1.270,22	2.218,90	5.776,97
		US\$	4.865.704	2.685.688	4.586.601	12.137.993
PUERTAS	ROBLE	S/I (t)	1,35	0	0	1,35
		US\$	6.004	0	0	6.004
PUERTAS	S/I	S/I (t)	0	19,2	7,2	26,4
		US\$	0	88.948	26.422	115.371
VENTANAS	PINO RADIATA	S/I (t)	0	0,09	0	0,09
		US\$	0	325	0	325
VENTANAS	RAULI	S/I (t)	0	0	0,21	0,21
		US\$	0	0	1.832	1.832
VENTANAS	S/I	S/I (t)	0,048	5,37	0,35	5,76
		US\$	1.108	94.783	4.830	100.721
ELEMENTOS PARA CONSTRUCCION		(t)	427,54	156,97	276,79	861,29
		US\$	1.240.869	446.217	464.736	2.151.822
MACHIEMBRADA PARA CIELO	PINO RADIATA	S/I (t)	21,185	0	0	21,19
		US\$	23.236	0	0	23.236
MODULOS Y CASAS PREFABRICADAS	PINO RADIATA	S/I (t)	31,398	24,59	121,44	177,43
		US\$	102.096	17.244	117.973	237.313
MODULOS Y CASAS PREFABRICADAS	S/I	S/I (t)	267,73	111,87	112,27	491,86
		US\$	974.421	356.094	271.407	1.601.921
PARQUES.TABLAS PARA PISOS	EUCALIPTO	S/I (t)	0	3,87	0	3,87
		US\$	0	11.910	0	11.910

PRODUCTO	ESPECIE	CALIDA UN	ENERO	FEBRERO	MARZO	TOTAL
PARQUES.TABLAS PARA PISOS	LENGA	S/I (t)	0	0,01	0	0,01
		US\$	0	9	0	9
PARQUES.TABLAS PARA PISOS	PINO RADIATA	S/I (t)	0,02	0	0	0,02
		US\$	296	0	0	296
PARQUES.TABLAS PARA PISOS	S/I	S/I (t)	0,36	1,08	0	1,44
		US\$	7.628	5.000	0	12.628
PERSIANAS Y CELOSÍAS	PINO RADIATA	S/I (t)	0	0	16,83	16,83
		US\$	0	0	42.369	42.369
PIEZAS DE CARPINTERIA PARA CONSTRU ALAMO		S/I (t)	0	0,06	0	0,06
		US\$	0	1.397	0	1.397
PIEZAS DE CARPINTERIA PARA CONSTRU PINO OREGON		S/I (t)	0	0,41	0	0,41
		US\$	0	806	0	806
PIEZAS DE CARPINTERIA PARA CONSTRU PINO RADIATA		S/I (t)	103,376	11,4	25,32	140,09
		US\$	115.614	41.921	30.178	187.712
PIEZAS DE CARPINTERIA PARA CONSTRU S/I		S/I (t)	3,469	3,7	0,94	8,1
		US\$	17.580	11.836	2.809	32.225
PRODUCTOS ENCOLADOS/LAMINADOS		(t)	2.171,90	3.351,88	3.493,38	9.017,16
		US\$	2.904.174	4.493.795	4.657.487	12.055.456
TABLEROS ENCOLADOS DE CANTO	PINO RADIATA	S/I (t)	2171,898	3.307,75	3.493,38	8.973,02
		US\$	2.904.174	4.381.892	4.657.487	11.943.553
VIGAS LAMINADAS	PINO RADIATA	S/I (t)	0	44,13	0	44,13
		US\$	0	111.903	0	111.903
MADERA IMPREGNADA		(t)	1.133,18	7.223,04	2.396,54	10.752,77
		US\$	472.637	2.093.805	1.013.889	3.580.330
MADERA ASERRADA IMPREGNADA	PINO RADIATA	S/I (t)	162,193	0	129,55	291,74
		US\$	120.420	0	87.167	207.586
MADERA ELABORADA IMPREGNADA	PINO RADIATA	S/I (t)	0	1,5	0	1,5
		US\$	0	1.761	0	1.761
POSTES IMPREGNADOS	PINO RADIATA	S/I (t)	970,991	7.221,54	2.267,00	10.459,53
		US\$	352.217	2.092.043	926.722	3.370.982
MOLDURAS DE MADERA		(t)	18.524,04	17.923,70	22.509,56	58.957,30
		US\$	21.979.469	22.622.896	26.615.118	71.217.483
LISTONES DE MADERA	PINO RADIATA	S/I (t)	149,225	113,06	75,84	338,12
		US\$	237.646	199.342	126.445	563.433
MOLDURAS DE MADERA	ALAMO	S/I (t)	3,802	0	0	3,8
		US\$	6.721	0	0	6.721
MOLDURAS DE MADERA	PINO RADIATA	S/I (t)	8572,81	11.680,39	10.747,92	31.001,12
		US\$	12.205.995	16.209.430	15.263.774	43.679.199
MOLDURAS MDF	COIHUE	S/I (t)	1,005	0	0	1,01
		US\$	2.360	0	0	2.360
MOLDURAS MDF	PINO RADIATA	S/I (t)	9788,053	6.129,52	11.685,80	27.603,38
		US\$	9.507.469	6.212.713	11.224.899	26.945.081
MOLDURAS MDF	ROBLE	S/I (t)	2,01	0	0	2,01
		US\$	4.720	0	0	4.720
MOLDURAS MDF	S/I	S/I (t)	7,137	0,73	0	7,87
		US\$	14.558	1.411	0	15.969
CAJAS CAJONES Y OTROS ENVASES		(t)	1.187,60	1.290,02	1.602,03	4.079,64
		US\$	998.041	596.207	1.055.973	2.650.222
BINS	PINO RADIATA	S/I (t)	28,16	171,96	204,35	404,47
		US\$	24.209	162.000	191.161	377.370
BINS	S/I	S/I (t)	0	88,99	55,83	144,82
		US\$	0	81.000	48.129	129.129
CABEZALES. BARROTES. ESQUINEROS P/ PINO RADIATA		S/I (t)	0	102,77	130,44	233,21
		US\$	0	60.228	172.950	233.178
CAJAS Y CAJONES DE MADERA	ALAMO	S/I (t)	511,69	0	0	511,69
		US\$	484.500	0	0	484.500
CAJAS Y CAJONES DE MADERA	PINO RADIATA	S/I (t)	166,866	61,26	406,57	634,7
		US\$	179.448	74.378	393.088	646.914
CAJAS Y CAJONES DE MADERA	S/I	S/I (t)	109,242	26,78	77,47	213,49
		US\$	129.615	32.401	85.837	247.853

PRODUCTO	ESPECIE	CALIDA UN	ENERO	FEBRERO	MARZO	TOTAL
OTROS ENVASES DE MADERA	PINO RADIATA	S/I (t)	0,483	0	0,48	0,97
		US\$	168	0	210	378
OTROS ENVASES DE MADERA	ROBLE	S/I (t)	0	3,52	0,04	3,56
		US\$	0	847	11	858
OTROS ENVASES DE MADERA	S/I	S/I (t)	88,948	115,93	494,55	699,43
		US\$	65.328	94.687	77.650	237.666
PALLETS	PINO RADIATA	S/I (t)	281,768	103,6	173,14	558,51
		US\$	114.112	49.216	79.034	242.362
PALLETS	S/I	S/I (t)	0,439	572,28	59,15	631,87
		US\$	661	14.003	7.904	22.567
TABLILLAS. TAPAS. FONDOS PARA CAJAS PINO RADIATA		S/I (t)	0	42,93	0	42,93
		US\$	0	27.447	0	27.447
ARTICULOS MANUFACTURADOS		(t)	296,03	350,82	784,42	1.431,27
		US\$	858.982	1.324.939	2.980.250	5.164.171
ARTICULOS DE MESA O COCINA	RAULI	S/I (t)	0,001	0	0	0
		US\$	331	500	0	831
ARTICULOS DE MESA O COCINA	S/I	S/I (t)	0,148	5,69	0,84	6,68
		US\$	1.120	27.869	2.204	31.192
ARTICULOS DE ORNAMENTACION	S/I	S/I (t)	0,668	0,01	0,07	0,75
		US\$	2.969	42	8.211	11.221
ARTICULOS DE ORNAMENTACION	TEPA	S/I (t)	0	0,02	0	0,02
		US\$	0	802	0	802
ARTICULOS DE OTRAS MATERIAS VEGET. CACTUS		S/I (t)	0,03	0,6	2,62	3,25
		US\$	513	7.184	25.145	32.841
ARTICULOS DE OTRAS MATERIAS VEGET. COLIGUE/BAMBU		S/I (t)	0,197	0,04	0,19	0,43
		US\$	836	489	2.008	3.333
ARTICULOS DE OTRAS MATERIAS VEGET. MIMBRE		S/I (t)	0	0,04	0	0,04
		US\$	0	2.869	0	2.869
ARTICULOS DE OTRAS MATERIAS VEGET. PALMA		S/I (t)	0	0	0,03	0,03
		US\$	0	0	229	229
ARTICULOS DE OTRAS MATERIAS VEGET. RATAN		S/I (t)	0,122	0	0,56	0,68
		US\$	1.106	0	6.338	7.444
ARTICULOS DE OTRAS MATERIAS VEGET. S/I		S/I (t)	0,05	0,06	0,14	0,25
		US\$	280	733	1.403	2.417
ASTILLAS. VIRUTAS USO ENOLOGICO	ROBLE FRAN/AMER	S/I (t)	29,42	35,34	114,28	179,04
		US\$	110.666	145.258	530.288	786.212
BANDEJAS	COLIGUE/BAMBU	S/I (t)	0	0	0,02	0,02
		US\$	0	0	80	80
BARRICAS	ROBLE FRAN/AMER	S/I (t)	24,676	19,48	51	95,16
		US\$	172.234	232.766	547.831	952.831
CARRETES Y SUS PARTES	PINO RADIATA	S/I (t)	84,59	43,66	122,78	251,03
		US\$	21.853	11.008	32.073	64.934
COLGADORES Y PERCHAS	S/I	S/I (t)	0	0,12	0	0,12
		US\$	0	2.702	0	2.702
DUELAS	ROBLE FRAN/AMER	S/I (t)	15,82	21,45	49,1	86,36
		US\$	189.442	345.294	746.090	1.280.826
ESPATULAS	ALAMO	S/I (t)	19,24	70,85	48,55	138,64
		US\$	32.382	161.174	98.175	291.732
ESPATULAS	PINO RADIATA	S/I (t)	61,837	115,91	302,04	479,78
		US\$	118.277	228.740	583.942	930.960
JUGUETES Y ARTICULOS DE ENTRETENCI	S/I	S/I (t)	0,477	0,18	0	0,66
		US\$	7.825	3.877	0	11.702
LAPICES DE MADERA	S/I	S/I (t)	1,169	0	0	1,17
		US\$	9.139	0	0	9.139
MARCOS PARA CUADROS Y PORTARETR	S/I	S/I (t)	0,57	0,27	1,01	1,85
		US\$	5.135	5.730	10.567	21.433
OTROS ARTICULOS MANUFACTURADOS	COLIGUE/BAMBU	S/I (t)	0	0	0,04	0,04
		US\$	0	0	411	411
OTROS ARTICULOS MANUFACTURADOS	S/I	S/I (t)	0,293	1,16	3,53	4,99
		US\$	2.794	3.846	26.592	33.233

PRODUCTO	ESPECIE	CALIDA UN	ENERO	FEBRERO	MARZO	TOTAL
OTROS PRODUCTOS DE TONELERIA	ROBLE FRAN/AMER	S/I (t)	9,18	7,55	11,89	28,62
		US\$	90.068	78.888	196.407	365.363
PINZAS PARA ROPA	S/I	S/I (t)	0,144	0,72	0	0,86
		US\$	308	1.813	0	2.120
TABLILLAS SEMIELABORADAS	PINO RADIATA	S/I (t)	47,401	27,67	75,74	150,81
		US\$	91.704	63.353	162.256	317.314
MUEBLES Y SUS PARTES		(t)	349,86	315,03	505,24	1.170,13
		US\$	1.071.997	1.067.579	1.561.988	3.701.565
CAMAS. CUNAS Y CAMAROTES	PINO RADIATA	S/I (t)	58,74	57,81	85,42	201,97
		US\$	230.270	226.226	361.772	818.268
CAMAS. CUNAS Y CAMAROTES	S/I	S/I (t)	10,423	0,5	1,24	12,17
		US\$	14.967	1.130	6.245	22.342
COMODAS Y VELADORES	PALMA	S/I (t)	0	0,09	0	0,09
		US\$	0	627	0	627
COMODAS Y VELADORES	PINO RADIATA	S/I (t)	64,32	24,98	129,3	218,6
		US\$	212.293	93.782	460.489	766.563
COMODAS Y VELADORES	S/I	S/I (t)	0,454	1,12	0,97	2,55
		US\$	1.267	5.655	3.797	10.718
DEMÁS MUEBLES PARA DORMITORIO	S/I	S/I (t)	4,228	9,38	0,33	13,94
		US\$	6.296	19.739	5.518	31.552
MESAS	PINO RADIATA	S/I (t)	0	0	0,26	0,26
		US\$	0	0	1.136	1.136
MESAS	S/I	S/I (t)	0,355	0,5	7,6	8,46
		US\$	2.124	2.990	10.000	15.114
MUEBLES DE COCINA	S/I	S/I (t)	0	5,4	0	5,4
		US\$	0	12.312	0	12.312
OTROS MUEBLES	PINO RADIATA	S/I (t)	12,3	3,44	0	15,74
		US\$	43.111	16.887	0	59.998
OTROS MUEBLES	S/I	S/I (t)	1,713	4,99	12,35	19,05
		US\$	4.769	58.794	63.062	126.626
PARTES Y PIEZAS DE MUEBLES	LENGA	S/I (t)	82,517	54,42	122,56	259,5
		US\$	217.961	174.593	294.286	686.840
PARTES Y PIEZAS DE MUEBLES	PINO RADIATA	S/I (t)	73,845	85,63	103,42	262,9
		US\$	169.414	168.321	225.778	563.512
PARTES Y PIEZAS DE MUEBLES	RATAN	S/I (t)	0,005	0	0	0,01
		US\$	94	0	0	94
PARTES Y PIEZAS DE MUEBLES	S/I	S/I (t)	0,719	6,41	11,48	18,62
		US\$	2.416	24.146	30.883	57.445
ROPEROS Y ARMARIOS	S/I	S/I (t)	0,78	0	0	0,78
		US\$	1.344	0	0	1.344
SILLAS Y SILLONES	PALMA	S/I (t)	0	0,2	0	0,2
		US\$	0	247	0	247
SILLAS Y SILLONES	PINO RADIATA	S/I (t)	20,22	19,34	22,4	61,96
		US\$	54.249	51.843	54.508	160.600
SILLAS Y SILLONES	S/I	S/I (t)	7,073	19,01	7,87	33,96
		US\$	54.889	64.263	44.436	163.587
VITRINAS Y ESTANTES	PINO RADIATA	S/I (t)	11,63	19,45	0	31,08
		US\$	45.245	62.266	0	107.511
VITRINAS Y ESTANTES	S/I	S/I (t)	0,535	2,35	0,02	2,91
		US\$	11.290	83.760	80	95.130
PAPELES. CARTONES Y SUS MANUFACTURAS		(t)	40.369,07	40.155,14	49.355,60	129.879,81
		US\$	43.970.076	43.534.569	54.412.449	141.917.095
AGENDAS. FORMULARIOS. LIBRETAS Y SI S/I		S/I (t)	7,764	186,5	10,47	204,73
		US\$	135.254	394.660	24.152	554.065
ALBUMES PARA FOTOS	S/I	S/I (t)	0	0,01	0,09	0,1
		US\$	0	380	1.046	1.426
ARTICULOS DE PAPEL USO ESCOLAR U O S/I		S/I (t)	3,329	0,01	2,52	5,86
		US\$	8.873	320	7.594	16.786
ARTICULOS MOLDEADOS DE PASTA DE P S/I		S/I (t)	311,713	31,15	46,78	389,65
		US\$	306.388	41.500	55.741	403.629
CAJAS DE PAPEL O CARTON CORRUGADO S/I		S/I (t)	696,617	1.065,27	815,89	2.577,78

PRODUCTO	ESPECIE	CALIDA UN	ENERO	FEBRERO	MARZO	TOTAL
CAJAS DE PAPEL O CARTON SIN CORRUG S/I	S/I	US\$ (t)	942.011	1.318.953	1.070.271	3.331.235
			0,133	12,47	60,47	73,08
CARPETAS. ARCHIVADORES Y SEPARADC S/I	S/I	US\$ (t)	1.116	28.593	82.025	111.734
			31,352	11,56	13,94	56,86
CARTULINA MULTICAPAS ESTUCADA S/I	S/I	US\$ (t)	75.250	33.551	26.777	135.578
			23476,246	25.348,61	30.492,64	79.317,49
CARTULINA NO ESTUCADA S/I	S/I	US\$ (t)	24.164.991	25.942.558	32.346.715	82.454.264
			129,862	151,97	111,42	393,25
CUADERNOS S/I	S/I	US\$ (t)	137.068	145.397	114.231	396.696
			434,779	181,97	131,05	747,8
DEMÁS PAPELES Y ARTICULOS DE USO D S/I	S/I	US\$ (t)	953.644	462.006	298.639	1.714.289
			273,711	209,53	534,69	1.017,93
ETIQUETAS S/I	S/I	US\$ (t)	555.995	443.830	1.097.661	2.097.486
			24,445	39,99	9,77	74,2
EXHIBIDORES PUBLICITARIOS DE PAPEL (S/I	S/I	US\$ (t)	373.264	301.974	300.726	975.963
			0	0,01	3,43	3,43
OTROS ARTICULOS DE PAPEL Y CARTON S/I	S/I	US\$ (t)	0	400	31.057	31.457
			173,155	225,85	288,99	688
OTROS ENVASES Y PAPELES O CARTONE. PINO RADIATA S/I	S/I	US\$ (t)	280.646	367.187	360.372	1.008.206
			0	0,65	0	0,65
OTROS ENVASES Y PAPELES O CARTONE S/I	S/I	US\$ (t)	0	2.217	0	2.217
			431,903	514,05	323,04	1.269,00
OTROS PAPELES Y CARTONES ESTUC/REI S/I	S/I	US\$ (t)	492.911	440.639	381.384	1.314.935
			66,467	85,79	162,2	314,45
OTROS PAPELES Y CARTONES NO CLASIF S/I	S/I	US\$ (t)	392.934	279.493	532.374	1.204.801
			0	0,09	0,07	0,17
PAÑALES DESECHABLES S/I	S/I	US\$ (t)	0	9.258	1.073	10.331
			542,046	503,34	626,52	1.671,90
PAÑUELOS S/I	S/I	US\$ (t)	1.325.543	1.424.460	1.471.805	4.221.808
			70,732	26,6	95,53	192,87
PAPEL ALQUITRANADO O EMBETUNADC S/I	S/I	US\$ (t)	222.695	77.747	318.631	619.074
			0	11,7	0	11,7
PAPEL AUTOCOPIA S/I	S/I	US\$ (t)	0	14.080	0	14.080
			21,01	0,87	80,64	102,52
PAPEL CRISTAL Y CALANDRADOS TRANSI S/I	S/I	US\$ (t)	49.170	2.525	188.969	240.663
			0,019	0	3,28	3,3
PAPEL DIAGRAMA S/I	S/I	US\$ (t)	192	0	8.780	8.972
			0,15	0	0	0,15
PAPEL ENGOMADO Y AUTOADHESIVO S/I	S/I	US\$ (t)	13.082	0	144	13.226
			502,381	362,42	385,98	1.250,78
PAPEL HIGIENICO S/I	S/I	US\$ (t)	1.373.168	961.742	1.047.826	3.382.736
			763,879	65,49	574,17	1.403,54
PAPEL KRAFT S/I	S/I	US\$ (t)	1.231.619	126.563	946.244	2.304.425
			0	0	7,78	7,78
PAPEL KRAFT PARA SACOS Y BOLSAS S/I	S/I	US\$ (t)	0	0	4.269	4.269
			1758,541	1.292,83	1.461,93	4.513,30
PAPEL PARA CIGARRILLOS S/I	S/I	US\$ (t)	1.729.664	1.260.206	1.447.396	4.437.266
			0,513	0	0	0,51
PAPEL PARA DECORAR Y REVESTIR PARE S/I	S/I	US\$ (t)	4.292	0	0	4.292
			16,089	1,05	17,03	34,17
PAPEL RESISTENTE A LAS GRASAS S/I	S/I	US\$ (t)	57.394	3.596	85.399	146.389
			0	0	1,35	1,35
PAPEL SULFITO S/I	S/I	US\$ (t)	0	0	2.695	2.695
			23,923	23,51	2	49,43
PAPEL TEST LINER S/I	S/I	US\$ (t)	56.317	55.501	4.997	116.814
			2539,47	2.849,72	1.632,96	7.022,15
PAPEL VEGETAL S/I	S/I	US\$ (t)	2.160.053	2.683.693	1.478.899	6.322.644
			0,374	0,5	0,93	1,8
PAPEL Y CARTON CORRUGADO. RIZADO. S/I	S/I	US\$ (t)	771	2.145	3.096	6.011
			7,118	37,69	23,92	68,72
			16.633	48.656	30.279	95.568

PRODUCTO	ESPECIE	CALIDA UN	ENERO	FEBRERO	MARZO	TOTAL
PAPEL Y CARTON KRAFT LINER	S/I	S/I (t)	0,019	23,09	0,54	23,64
		US\$	353	24.925	283	25.561
PAPELES ESTUCADOS PARA IMPR. Y ESCI S/I		c/ F. M _t (t)	10,452	39,39	5	54,85
		US\$	16.948	28.696	8.005	53.649
PAPELES ESTUCADOS PARA IMPR. Y ESCI S/I		s/ F. M _t (t)	28,712	68,54	16,85	114,09
		US\$	21.014	79.566	27.794	128.373
PAPELES PARA ACANALAR	S/I	S/I (t)	6035,43	4.621,44	8.641,75	19.298,63
		US\$	3.840.124	2.988.052	5.462.406	12.290.582
PAPELES SIN ESTUCAR PARA IMPR. Y ESC S/I		c/ F. M _t (t)	18,867	2,64	30	51,51
		US\$	24.271	3.437	31.797	59.505
PAPELES SIN ESTUCAR PARA IMPR. Y ESC S/I		s/ F. M _t (t)	15,152	18,64	156,35	190,14
		US\$	39.992	15.238	192.738	247.968
PAPELES Y CARTONES PARA RECICLAR	S/I	S/I (t)	637,192	786	949,95	2.373,14
		US\$	117.747	162.540	443.252	723.539
SACOS Y BOLSAS DE PAPEL	S/I	S/I (t)	915,174	938,92	927,69	2.781,79
		US\$	1.463.546	1.529.990	1.655.379	4.648.916
SERVILLETAS Y MANTELES	S/I	S/I (t)	59,144	50,31	61,02	170,47
		US\$	177.858	144.656	147.530	470.043
TARJETAS. SOBRES Y OTROS PARA CORR S/I		S/I (t)	2,424	0,55	0,21	3,18
		US\$	22.353	8.800	1.862	33.015
TOALLAS ABSORBENTES	S/I	S/I (t)	125,877	39,07	160,52	325,47
		US\$	247.336	81.512	351.200	680.048
TOALLAS HIGIENICAS Y TAMPONES	S/I	S/I (t)	162,863	290,02	396,26	849,14
		US\$	727.921	1.465.544	1.975.081	4.168.546
TOALLITAS PARA DESMAQUILLAR	S/I	S/I (t)	3,131	0,59	5,59	9,3
		US\$	15.977	8.368	27.053	51.398
VASOS Y PLATOS DESECHABLES	S/I	S/I (t)	46,914	34,77	82,39	164,08
		US\$	193.700	119.417	316.802	629.919
TOTAL MENSUAL			518.162.667	406.039.595	483.305.876	1.407.508.138



INSTITUTO FORESTAL - CHILE
SEDE METROPOLITANA

Creando valor forestal para Chile

OFICINA DIAGUITAS Km. 5 costado aeródromo La Florida, La Serena. Fono/Fax: (56-51) 543627

SEDE METROPOLITANA Sucre 2397, Ñuñoa, Santiago. Fono: (56-2) 3667100. Fax: (56-2) 3667131

SEDE BIO BIO Camino a Coronel Km. 7,5, Concepción. Fono/Fax: (56-41) 2853260

SEDE VALDIVIA Fundo Teja Norte s/n, Valdivia. Fono: (56-63) 335200. Fax: (56-63) 218968

OFICINA PATAGONIA Riquelme 147, Coyhaique. Fono: (56-67) 573159

www.infor.cl

oirs@infor.cl